

Nº de Oficio B00.04.02.04.0027.- **128** /2017

Ciudad de México a **16 ENE 2017**

ING. JORGE ALBERTO FLORES BERRUETO
DELEGADO DE LA SAGARPA
EN EL ESTADO DE COAHUILA
PRESENTE

Hago referencia a la operación del Programa de Sanidad e Inocuidad Agroalimentaria ejercicio 2017, ejecutado en la entidad por el Comité Estatal de Sanidad Vegetal de Coahuila, A.C., y el Comité para el Fomento y Protección Pecuaria de Coahuila, A.C., en su calidad de Organismos Auxiliares.

Sobre el particular, hago de su conocimiento que esta Unidad Administrativa, en carácter de Responsable, autoriza el Plan Integrado de Trabajo de Programas de Inocuidad en el Estado de Coahuila con recurso Federal, y la ejecución de actividades técnicas en cumplimiento al *Acuerdo por el que se dan a conocer las Reglas de Operación de los programas de la Secretaría de Agricultura, Ganadería, Desarrollo Rural, Pesca y Alimentación para el ejercicio fiscal 2017*, publicado el 31 de diciembre de 2016 en el Diario Oficial de la Federación.

Por lo anterior, se remiten tres tantos firmados del Plan en mención para su entrega a cada uno de los Organismos Auxiliares y uno para el resguardo de esa Delegación.

Así mismo, solicito su valioso apoyo para que en todo momento se observen las siguientes consideraciones:

1. Los montos federales a ejercer sin gastos de difusión, evaluación y operación corresponderán a los establecidos en el Anexo Técnico de Ejecución en la entidad, siendo los siguientes:

Componente de Inocuidad Agroalimentaria, Acuícola y Pesquera	
Subcomponente	Monto Federal Neto
Inocuidad Agrícola	2,114,673.00
Inocuidad Pecuaria	785,327.00
Total	2,900,000.00

SERV/JORG/jag

**DIRECCIÓN GENERAL DE INOCUIDAD AGROALIMENTARIA,
ACUÍCOLA Y PESQUERA**

Nº de Oficio B00.04.02.04.0027.- **128** /2017

2. En caso de existir recursos complementarios por parte del Gobierno del Estado, las metas físicas e inversión financiera podrán establecerse de acuerdo al formato emitido por esta Dirección General, previa autorización del Estado.
3. Que la totalidad de adquisiciones y/o arrendamientos de bienes y servicios, se realice oportunamente en apego a la normativa fiscal y financiera correspondiente, a fin de que el programa opere adecuadamente.
4. Que la información física y financiera derivada de la operación del Plan Integrado de Trabajo de Programas de Inocuidad se registre en las Actas de la Comisión o Subcomisión de Sanidad Agropecuaria correspondientes y en el Servicio de Gestión y Administración de Información para el seguimiento del Programa de Sanidad e Inocuidad Agroalimentaria (SIMOSICA).
5. Establecer medidas para que el cierre operativo se realice el 31 de diciembre del ejercicio corriente, el cual deberá contener el informe de cómo los Organismos Auxiliares favorecieron la inocuidad de los alimentos en estados zonas o regiones agropecuarias, acuícolas y pesqueras, estableciéndose dicho cierre en el Acta correspondiente, misma que deberá remitirse a esta Dirección General a más tardar a los 5 días hábiles posteriores a la sesión de cierre.

Sin otro particular, le envío un saludo cordial.

**ATENTAMENTE
EL DIRECTOR GENERAL**



MVZ HUGO FRAGOSO SÁNCHEZ

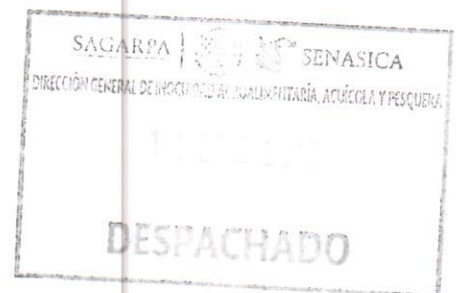

C.C.P. **MVZ ENRIQUE SÁNCHEZ CRUZ.**- DIRECTOR EN JEFE DEL SENASICA.- Para conocimiento.
LIC. VÍCTOR HUGO CELAYA CELAYA.- COORDINADOR GENERAL DE DELEGACIONES.- Para conocimiento.
L.C.A. HUGO FRANCISCO SANDOVAL LÓPEZ.- TITULAR DE LA UNIDAD DE COORDINACIÓN Y ENLACE.- Para conocimiento.
ING. SILVIA ELENA ROJAS VILLEGAS.- DIRECTORA DE INOCUIDAD AGROALIMENTARIA, OPERACIÓN ORGÁNICA Y
PLAGUICIDAS DE USO AGRÍCOLA.- Para conocimiento.
ORGANISMOS AUXILIARES.- Para conocimiento.

SERV /JCRG/ joaz

SAGARPA

SECRETARÍA DE AGRICULTURA,
GANADERÍA, DESARROLLO RURAL,
PESCA Y ALIMENTACIÓN



**Delegación Federal en el Estado de Coahuila
Subdelegación Agropecuaria
Programa de Sanidad Agropecuaria**

N° de Oficio 125.210.178/2017

Saltillo, Coahuila a 14 de Junio del 2017

*"Año Del Centenario de la Promulgación de la
Constitución Política de los Estados Unidos Mexicanos"*

**C. SERGIO FLORES DE LA FUENTE
PRESIDENTE DEL COMITÉ ESTATAL DE
SANIDAD VEGETAL
P R E S E N T E:**

Adjunto al presente envío el Oficio N°B00.04.02.04.0027.-128/2017 de fecha 16 de Enero del 2017, girado por el M.V.Z. Hugo Fragoso Sánchez, Director General de Salud Animal, en el que hace referencia a la autorización del plan integrado de trabajo de Programas de Inocuidad en el Estado de Coahuila con recurso Federal, y la ejecución de actividades técnicas en cumplimiento al acuerdo por el que se dan a conocer las Reglas de Operación de los Programas de la Secretaria de Agricultura, Ganadería, Desarrollo Rural Pesca y Alimentación.

Por lo anterior se remite un tanto firmado del Plan en mención para su integración a su expediente correspondiente, así mismo se observan algunas consideraciones en el cuadro del oficio en comento.

Sin otro particular, reciba un cordial saludo.

**ATENTAMENTE
FIRMA EN SUPLENCIA POR AUSENCIA DEL C DELEGADO FEDERAL
EN COAHUILA, CON FUNDAMENTO EN LO DISPUESTO POR EL ART. 42 DEL REGLAMENTO
INTERIOR DE LA SAGARPA, PUBLICADO EN EL DOF EL 25 DE ABRIL DEL 2012
EL SUB DELEGADO AGROPECUARIO**

ING. RICARDO E. FRAUSTRO SILLER

C.C.P MVZ. ENRIQUE SÁNCHEZ CRUZ.- DIRECTOR EN JEFE DEL SENASICA.-
ING. RAMIRO HERNÁNDEZ GARCÍA.- COORDINADOR GENERAL DE DELEGACIONES.-
L.C.A.- HUGO FRANCISCO SANDOVAL LÓPEZ.- JEFETU DE LA UNIDAD DE COORDINACIÓN Y ENLACE DEL SENASICA.-
ING. SILVIA ELENA ROJAS VILLEGAS.- DIRECTORA DE INOCUIDAD AGROALIMENTARIA, OPERACIÓN ORGÁNICA Y FLAGUCIDAS DE USO AGRÍCOLA.-
ING. JESUS SALVADOR HURTADO REYES.- REPRESENTANTE ESTATAL FITOZOOSANITARIO Y DE INOCUIDAD AGROPECUARIA Y ACUÍCOLA.-

JSHR*clgc*



SAGARPA
SECRETARÍA DE AGRICULTURA,
GANADERÍA, DESARROLLO RURAL,
PECUARIO Y ALIMENTACIÓN



COMITÉ
PARA EL FOMENTO Y PROTECCIÓN
PECUARIA DEL ESTADO DE COAHUILA, A.C.



**PROGRAMA INTEGRADO DE TRABAJO DE INOCUIDAD AGRICOLA E INOCUIDAD
PECUARIA DEL RECURSO FEDERAL PARA EJERCERSE EN LOS MESES DE ENERO A
DICIEMBRE DEL 2017 EN EL ESTADO DE COAHUILA**

1 TITULO

PLAN INTEGRADO DE TRABAJO DE PROGRAMAS DE INOCUIDAD, COMPONENTE INOCUIDAD, PROGRAMA DE SANIDAD E INOCUIDAD AGROALIMENTARIA, A EJERCER DURANTE LOS MESES DE ENERO A DICIEMBRE DE 2017 EN EL ESTADO DE COAHUILA

2 INTRODUCCIÓN

a. Indicar las actividades realizadas en el ejercicio 2016

Subcomponente	Monto Total Liberado		Fecha de liberación		Monto Total Ejercido		Unidades atendidas	Unidades Reconocidas		Productos atendidos
	Federal	Estatal	Federal	Estatal	Federal	Estatal		Nuevas	Renovación	
Agrícola	2,114,673	742,433	25-04-16	13-07-16	2,114,673	742,433	184	4	2	148
Pecuario	800,000		25/04-16		800,00		53	0	0	6
Total	2,914,673	742,433			2,914,673	742,433	237	4	2	154

2.2 Análisis Situacional

Componente	Especies y/o cultivos y/o productos atendidos por el OA	Producto o especie involucrado o por presencia de contaminantes (si/no)	Tipo de producción (agrícola: tecnificado/no tecnificado; pecuario y acuícola: extensivo/intensivo, etc.)	Mercado destino de los productos y/o especies, según predomine (Nacional/Exportación/ambos)	Tendencias de la producción y/o cultivo (permanencia/desaparición, incremento o decremento)	Número de Unidades de producción/empa que certificadas esquema OFICIAL SENASICA
AGRICOLA	TOMATE MELON CHILE NOGAL MANZANA	MELON SI	TECNIFICADO	TOMATE, MELON Y NUEZ EXPORTACION CHILE, MELON Y MANZANA CONSUMO NACIONAL	TOMATE INCREMENTO, CHILE PERMANENCIA MELON DECREMENTO NOGAL INCREMENTO MANZANA PERMANENCIA	12
PECUARIO	BOVINOS, MIEL Y AVES	NO	INTENSIVO/EXTENSIVO	BOVINOS, MIEL Y AVES CONSUMO NACIONAL, MIEL EXPORTACION	AVES PERMANENCIA, MIEL DECREMENTO, BOVINOS PERMANENCIA	0

2.3 Anexo I Padrón de Empresas Beneficiadas

**CONCEPTO DE APOYO DE INOCUIDAD AGROALIMENTARIA, ACUÍCOLA Y PESQUERA
EN EL ESTADO DE COAHUILA
COMITÉ ESTATAL DE SANIDAD VEGETAL DE COAHUILA A.C.**

NOMBRE DE LA EMPRESA (1)	MUNICIPIO / REGION	PROGRAMA CON EL QUE SE ATIENDE (2)	N° DE REGISTRO Edo, componente y número (3)	Año de adhesión al programa	GEOREFERENCIACIÓN	PRODUCTO/ ESPECIE	Superficie (Ha), Producción (Ton), Cabezas, Unidades de Producción, etc.	Nivel de estrato de población (4)	EMPRESA/UNIDAD			(% AL INICIO DEL 2016)	(% AL TERMINO DEL 2016)	(% DE AVANCE AL INICIO DEL 2017)	VIGENCIA / ESTATUS(5)
									AGRÍCOLA						
									CAMPO	EMPAQUE	COSECHA				
ALMERIMEX S.A DE CV	VIESCA		INO-AGR-COAH-05-001	2012	N 25.73031° W 103.73025°	TOMATE, CHILE	140	C	X	X	X	65	85%	85%	DEFENDER SEGUIMIENTO
AGRODESERT SPR DE RL	SAN PEDRO		INO-AGR-COAH-05-002	2008	N 25.52201° W 103.10.421°	TOMATE, CHILE, PEPINO	248	C	X	X	X	95	100	100	DEFENDER 11/12/2014 SEGUIMIENTO
AGRODESA SPR DE RL	FCO I MADERO		INO-AGR-COAH-05-003	2011	N 25.453247° W 103.185751°	TOMATE	33	C	X		X	85	100	100	DEFENDER 24/04/2015
AGRES LAGUNA SPR DE RL	FCO I MADERO		INO-AGR-COAH-05-004	2011	N 25.461876° W 103.171217°	TOMATE		C		X		60	85	85	DEFENDER SEGUIMIENTO
GANADERA VIGO SA DE CV	MATAMOROS		INO-AGR-COAH-05-005	2007	N 25.43447° W 103.19600°	TOMATE	130	C	X	X	X	95	95	95	DEFENDER 10/04/2015
HIDALGO SECTOR 3 SPR	FCO I MADERO		INO-AGR-COAH-05-006	2013	N 25.495133° W 103.1797°	TOMATE	6	C	X	X	X	11	80	80	DEFENDER SEGUIMIENTO
NATURAL VALLEYS DE RL DE CV	MATAMOROS		INO-AGR-COAH-05-007	2008	N 25. 451772 W 103. 214806	TOMATE	39	C	X	X	X	100	100	100	DEFENDER 11/03/2016 Y 29/04/16
S. P NIDIA EDITH	MATAMOROS		INO-AGR-COAH-05-008	2005	N 25.3825° W 103.2042°	TOMATE	59	C	X	X	X	95	95	95	DEFENDER 28/05/2014 GESTION
SOC. COOP. ALGORTA	SAN PEDRO		INO-AGR-COAH-05-009	2015	N 25. 79333° W 103.17020°	TOMATE	10	C	X	X	X	10	80	80	DEFENDER SEGUIMIENTO

GAB DIVISION LACTEOS SPR DE RL	SAN PEDRO		INO-AGR-COAH-05-010	2013	N 25.45269 W 103.21464 °	TOMATE	29	C	X	X	X	10	50	50	REVISAR
VITRILAG	MATAMOROS		INO-AGR-COAH-05-011	2015	N 25.53069° W 103.28615 °	TOMATE	13.39	B	X	X	X	5	60	60	MANTENER
TOLIBIA SPR DE RL	FCO I MADERO		INO-AGR-COAH-05-012	2007	N 25.77197 W 103.31538 °	TOMATE	25	C	X	X	X	7	50	50	REVISAR
HORTALIZAS DE LA LAGUNA SPR DE RL DE CV	SAN PEDRO		INO-AGR-COAH-05-013	2005	N 25. 861951 W 103. 129406	TOMATE	15	C	X	X	X	5	30	30	REVISAR
NUTRIGUBA	TORREON		INO-AGR-COAH-05-015	2014	N 25.626199 W 103.376671	LECHUGA	0.5	B	X		X	0	10	20	ADHESION
MARTÍN ROMERO JIMÉNEZ	VIESCA		INO-AGR-COAH-05-016	2015*	N 25.2343 W 103. 11955	MELON	3	A	X		X	0	20	20	ADHESION
ANTONIO GUTIERREZ ROMERO	VIESCA		INO-AGR-COAH-05-017	2015*	N 25.2343 W 103. 11955	MELON	2	A	X		X	0	20	20	ADHESION
MARTÍN BAUTISTA RODRIGUEZ	VIESCA		INO-AGR-COAH-05-018	2015*	N 25.2343 W 103. 11955	MELON	3	A	X		X	0	20	20	ADHESION
FRANCISCO ROCHA GARCÍA	VIESCA		INO-AGR-COAH-05-019	2015*	N 25.2343 W 103. 11955	MELON	2	A	X		X	0	20	20	ADHESION
PABLO CHAVARRIA RUBIO	VIESCA		INO-AGR-COAH-05-020	2015*	N 25.2343 W 103. 11955	MELON	3	A	X		X	0	20	20	ADHESION
MANUEL SERRANO VALADEZ	VIESCA		INO-AGR-COAH-05-021	2015*	N 25.2343 W 103. 11955	MELON	1	A	X		X	0	20	20	ADHESION
ANTONIO FAVELA CASTAÑEDA	VIESCA		INO-AGR-COAH-05-022	2015*	N 25.2343 W 103. 11955	MELON	1	A	X		X	0	20	20	ADHESION
CLEMENTE BAUTISTA CASTILLO	VIESCA		INO-AGR-COAH-05-023	2015*	N 25.2343 W 103. 11955	MELON	1	A	X		X	0	20	20	ADHESION
JUAN MANUEL SERRATO VALADEZ	VIESCA		INO-AGR-COAH-05-024	2015*	N 25.2343 W 103. 11955	MELON	1	A	X		X	0	20	20	ADHESION
SAMUEL ROCHA CASTAÑEDA	VIESCA		INO-AGR-COAH-05-025	2015*	N 25.2343 W 103. 11955	MELON	2	A	X		X	0	20	20	ADHESION
SEBASTIÁN RAMÍREZ CHAVARRIA	VIESCA		INO-AGR-COAH-05-026	2015*	N 25.2343 W 103. 11955	MELON	1	A	X		X	0	20	20	ADHESION
GUILLERMO RAMÍREZ DE LA TORRE	VIESCA		INO-AGR-COAH-05-027	2015*	N 25.2343 W 103. 11955	MELON	1	A	X		X	0	20	20	ADHESION
NABOR GONZÁLEZ RIVAS	VIESCA		INO-AGR-COAH-05-028	2015*	N 25.2343 W 103. 11955	MELON	1	A	X		X	0	20	20	ADHESION
FIDEL MOLINA RAMIREZ	VIESCA		INO-AGR-COAH-05-038	2015*	N 25.2343 W 103. 11955	MELON	2	A	X		X	0	20	20	ADHESION

IDELFONSO ROCHA	VIESCA	I	INO-AGR-COAH-05-042	2015*	N 25.2343 W 103. 11955	MELON	3	A	X		X	0	20	20	ADHESION
ENRIQUE BAUTISTA	VIESCA	I	INO-AGR-COAH-05-043	2015*	N 25.2343 W 103. 11955	MELON	2	A	X		X	0	20	20	ADHESION
JUAN SERRANO	VIESCA	I	INO-AGR-COAH-05-045	2015*	N 25.2343 W 103. 11955	MELON	2	A	X		X	0	20	20	ADHESION
RENE SERRANO	VIESCA	I	INO-AGR-COAH-05-046	2015*	N 25.2343 W 103. 11955	MELON	2	A	X		X	0	20	20	ADHESION
ANTONIO ROMERO ESPIRICUETA	VIESCA	I	INO-AGR-COAH-05-050	2015*	N 25.2343 W 103. 11955	MELON	2	A	X		X	0	20	20	ADHESION
MANUEL DE JESÚS LERMA ROMERO	VIESCA	I	INO-AGR-COAH-05-051	2015*	N 25.2343 W 103. 11955	MELON	1	A	X		X	0	20	20	ADHESION
FRANCISCO ROCHA GARCÍA	VIESCA	I	INO-AGR-COAH-05-052	2015*	N 25.2343 W 103. 11955	MELON	1.5	A	X		X	0	20	20	ADHESION
PP MENACHQUI	SAN PEDRO	I	INO-AGR-COAH-05-055	2014*	N 25. 902444 W 103. 263806	MELON	20	C	X	X	X	20	50	50	REVISAR
EMPAQUES SANMIGUEL	VIESCA	I	INO-AGR-COAH-05-056	2014*	N 25.382945 W 103.128195	MELON	280	C	X		X	10	20	20	ADHESION
AGROPRODUCTOS MEVI	FCO. MADERO	I	INO-AGR-COAH-05-057	2014*	N 25. 739918 W 103. 283413	MELON	352	C	X	X	X	100	100	100	DEFENDER 29/09/2015 Y 9/12/16
SERGIO HERNANDEZ BECERRA	VIESCA	I	INO-AGR-COAH-05-058	2015*	N 25.529107 W 103.078466	MELON	2	A	X		X	10	20	20	ADHESION
JOSE FRANCISCO HERNANDEZ SALAZAR	VIESCA	I	INO-AGR-COAH-05-059	2015*	N 25. 532661 W103. 077968	MELON	3	A	X		X	10	20	20	ADHESION
JOSE INES BECERRA VEGA	VIESCA	I	INO-AGR-COAH-05-060	2015*	N 25 531972 W 103.073092	MELON	3	A	X		X	10	22	22	ADHESION
FELIX VEGA HERNANDEZ	VIESCA	I	INO-AGR-COAH-05-062	2015*	N 25. 52166 W 103.079611	MELON	1.5	A	X		X	10	23	23	ADHESION
UBALDO VEGA RECIO	VIESCA	I	INO-AGR-COAH.05-063	2015*	N 25. 525740 W 103. 079465	MELON	1	A	X		X	10	20	20	ADHESION
VICTOR CHAIRES RIOS	VIESCA	I	INO-AGR-COAH-05-064	2015*	N 25. 525205 W 103. 079707	MELON	1	A	X		X	10	22	22	ADHESION
FRANCISCO VEGA RECIO	VIESCA	I	INO-AGR-COAH-05-065	2015*	N 25. 523221 W 103. 079671	MELON	1	A	X		X	10	20	20	ADHESION
DARIO DE LA TORRE RUBIO	VIESCA	I	INO-AGR-COAH-05-069	2015*	N 25. 360002 W 103. 132072	MELON	2	A	X		X	10	23	23	ADHESION
ELIAS DE LA ROSA GUTIERREZ	VIESCA	I	INO-AGR-COAH-05-071	2015*	N 25. 358450 W 103. 129316	MELON	3	A	X		X	10	22	22	ADHESION

TOMAS GONZALEZ DE LA ROSA	VIESCA	I	INO-AGR-COAH-05-072	2015*	N 25. 357899 W 103. 132538	MELON	4	A	X		X	10	20	20	ADHESION
BLAS FRAIRE ESCOBEDO	VIESCA	I	INO-AGR-COAH-05-073	2015*	N 25. 351525 W 103. 131763	MELON	1	A	X		X	10	22	22	ADHESION
EFRAIN VELEZ RODRIGUEZ	VIESCA	I	INO-AGR-COAH-05-074	2015*	N 25. 352177 W 103. 136125	MELON	6	A	X		X	10	23	23	ADHESION
JUAN FRANCISCO RUBIO SANCHEZ	VIESCA	I	INO-AGR-COAH-05-076	2015*	N 25. 361865 W 103. 1225402	MELON	3	A	X		X	10	20	20	ADHESION
JAVIER RODRIGUEZ NAJERA	VIESCA	I	INO-AGR-COAH-05-077	2015*	N 25. 359709 W 103. 120299	MELON	2	A	X		X	10	20	20	ADHESION
ISIDRO SALAZAR MARTINEZ	VIESCA	I	INO-AGR-COAH-05-078	2015*	N 25. 463342 W 103. 077675	MELON	9	A	X		X	10	20	20	ADHESION
ANTONIO CORONADO MOLINA	VIESCA	I	INO-AGR-COAH-05-079	2015*	N 25. 462418 W 103. 075750	MELON	2	A	X		X	10	20	20	ADHESION
JOSE ALFREDO SALAZAR GAMEZ	VIESCA	I	INO-AGR-COAH-05-080	2015*	N 25. 456379 W 103. 079648	MELON	3	A	X		X	10	20	20	ADHESION
ARTURO SALAZAR MARTINEZ	VIESCA	I	INO-AGR-COAH-05-081	2015*	N 25. 462093 W 103. 071515	MELON	2	A	X		X	10	20	20	ADHESION
MIGUEL GARCIA MARTINEZ	VIESCA	I	INO-AGR-COAH-05-082	2015*	N 25. 460196 W 103. 079024	MELON	2	A	X		X	10	22	22	ADHESION
MARGARITO MOLINA PADILLA	VIESCA	I	INO-AGR-COAH-05-083	2015*	N 25. 460741 W 103. 074900	MELON	4	A	X		X	10	20	20	ADHESION
JUAN NAVARRO DE LEON	VIESCA	I	INO-AGR-COAH-05-084	2015*	N 25. 453202 W 103.077226	MELON	4	A	X		X	10	20	20	ADHESION
JOSE ANGEL JUAREZ	VIESCA	I	INO-AGR-COAH-05-086	2015*	N 25. 459115 W 103. 070079	MELON	9	A	X		X	10	20	20	ADHESION
FRANCISCO PEREZ MORALES	VIESCA	I	INO-AGR-COAH-05-087	2015*	N 25. 510982 W 103. 035804	MELON	1	A	X		X	10	20	20	ADHESION
HILARIO GARCIA NAVA	VIESCA	I	INO-AGR-COAH-05-091	2015*	N 25. 503886 W 103. 038013	MELON	2	A	X		X	10	25	25	ADHESION
EDGAR ANTONIO MORALES AVILA	VIESCA	I	INO-AGR-COAH-05-092	2015*	N 25. 505560 W 103. 038728	MELON	1	A	X		X	10	25	25	ADHESION
IGNACIO SOTO GARCIA	VIESCA	I	INO-AGR-COAH-05-094	2015*	N 25. 460931 W 103. 073581	MELON	2	A	X		X	10	30	30	REVISAR
JUAN ROMERO MOLINA	VIESCA	I	INO-AGR-COAH-05-095	2015*	N 25. 460166 W 103. 070895	MELON	2	A	X		X	10	25	25	ADHESION
MARTIN ROMERO	VIESCA	I	INO-AGR-COAH-05-096	2014*	N 25. 461917 W 103. 079109	MELON	2	A	X		X	10	20	20	ADHESION

ATANACIO GARCIA PICAZO	VIESCA		INO-AGR-COAH-05-097	2013*	N 25. 477521 W 103. 075105	MELON	70	C	X		X	30	25	25	ADHESION
JUAN FRANCISCO GARCIA PICAZO	VIESCA		INO-AGR-COAH-05-098	2013*	N 25. 483266 W 103. 074211	MELON	12	B	X		X	10	25	25	ADHESION
RAFAEL GARCIA PICAZO	VIESCA		INO-AGR-COAH-05-099	2013*	N 25. 478303 W 103. 068953	MELON	10	B	X		X	10	20	20	ADHESION
JULIO ROCHA ORTIZ	VIESCA		INO-AGR-COAH-05-101	2015*	N 25. 542914 W 103. 086655	MELON	4	A	X		X	10	23	23	ADHESION
JUAN MANUEL MONTOYA VEGA	VIESCA		INO-AGR-COAH-05-102	2015*	N 25. 542790 W 103. 084357	MELON	8	A	X		X	10	20	20	ADHESION
PERDO GONZALEZ DE LA TORRE	VIESCA		INO-AGR-COAH-05-103	2015*	N 25. 350364 W 103. 116794	MELON	8	A	X		X	10	20	20	ADHESION
JESUS RAMIREZ	VIESCA		INO-AGR-COAH-05-104	2015*	N 25. 348720 W 103. 117237	MELON	4	A	X		X	10	20	20	ADHESION
JUAN SERRANO	VIESCA		INO-AGR-COAH-05-106	2015*	N 25. 447906 W 103. 079192	MELON	2	A	X		X	10	20	20	ADHESION
RENE SERRANO	VIESCA		INO-AGR-COAH-05-107	2015*	N 25. 445859 W 103. 076342	MELON	2	A	X		X	10	20	20	ADHESION
JUAN GONZALEZ MOLINA	VIESCA		INO-AGR-COAH-05-108	2015*	N 25. 441537 W 103. 081212	MELON	3	A	X		X	10	20	20	ADHESION
JOSÉ LUIS VILLAREAL	VIESCA		INO-AGR-COAH-05-109	2015*	N 25. 515850 W 103. 213144	MELON	3	A	X		X	10	20	20	ADHESION
REY SALOMON GARCIA	VIESCA		INO-AGR-COAH-05-110	2015*	N 25. 547125 W 103. 090080	MELON	7	A	X		X	10	20	20	ADHESION
JESUS DELGADO MURILLO	VIESCA		INO-AGR-COAH-05-111	2015*	N 25. 511669 W 103. 213375	MELON	10	A	X		X	10	20	20	ADHESION
EZEQUIEL GALLEGOS	VIESCA		INO-AGR-COAH-05-112	2015*	N 25. 549045 W 103. 085504	MELON	12	A	X		X	10	20	20	ADHESION
ABRHAM FERNANDEZ MARTINEZ	VIESCA		INO-AGR-COAH-05-113	2015*	N 25. 423799 W 102. 905095	MELON	23	A	X		X	10	20	20	ADHESION
ENRIQUE ROSA GARCIA	VIESCA		INO-AGR-COAH-05-114	2015*	N 25. 445399 W 103. 247474	MELON	14	B	X		X	10	20	20	ADHESION
ORGANIZACION RANCHO GUADALUPE SA DE CV	ARTEAGA	I Y S	INO-AGR-COAH-05-115	2011	LAT25°12'59" LONG100°48'43"	MANZANA	100	A	X	X	X	80	100	100	DEFENDER GESTION
LA ILUSION	SALTILLO	I	INO-AGR-COAH-05-116	2012	LAT25°18'21" LONG101°17'41"	TOMATE	4	C	X	X	X	85	85	85	DEFENDER SEGUIMIENTO
FACTOR AGRICOLA SPR DE RL DE CV	RAMOS ARIZPE	I	INO-AGR-COAH-05-117	2013	LAT25°75'58" LONG101°03'34"	TOMATE	3	C	X	X	X	0	20	20	ADHESION

AGRO FACTOR SPR DE RL DE CV	RAMOS ARIZPE	I	INO-AGR-COAH-05-118	2008	LAT25°53'77" LONG101°53'77"	TOMATE	8	C	X	X	X	40	60	60	MANTENER
INVERNADEROS ORGANICOS DEL NORTE	SALTILLO	I	INO-AGR-COSH-05-119	2014	LAT25°13'37" LONG101°09'51"	TOMATE	3	C	X	X	X	40	60	60	MANTENER
TOM COUNTRY SPR DE RL	SALTILLO	I	INO-AGR-COAH-05-120	2012	LAT25°18'36" LONG101°24'0"	TOMATE	3	C	X	X	X	50	70	70	MANTENER
EL CEGADOR SPR DE RL DE CV	PARRAS	I	INO-AGR-COAH-05-121	2016	LAT 25°28'32.7" LONG 101°58'46.7"	CHILE	40	C	X		X	0	100	100	DEFENDER GESTION
EL CALABACILLAL SPR DE RL DE CV	PARRAS	I	INO-AGR-COAH-05-122	2016	LAT 25°28'32.7" LONG 101°58'46.7"	CHILE	2400	C		X		0	100	100	DEFENDER GESTION
PUERTO DE LA FLORIDAS DE PR DE RL	RAMOS ARIZPE	I	INO-AGR-COAH-05-123	2013	LAT:25°42'30.42" LONG:101°05'42.26"	TOMATE	17	C	X	X	X	0	65	65	MANTENER
VALLEALTO PRODUCE SA DE CV	ARTEAGA	I	INO-AGR-COAH-05-124	2009	LAT:25°18'40.05" LONG:100°42'02.35"	CHILE, TOMATE	20	A	X	X	X	40	83	83	DEFENDER SEGUIMIEN TO
AGROBEST	PARRAS	I	INO-AGR-COAH-05-125	2016	LAT:25°39'32.79" LONG:101°53'06.13"	TOMATE	3	C	X	X	X	0	20	20	ADHESION
THREE RIVERS CORPORATION S DE RL DE CV	PIEDRAS NEGRAS	I	INO-AGR-COAH-05-126	2014	LAT:28°35'56.76" LONG:100°44'49.29"	MELON	406	C	X	X	X	70	90	90	DEFENDER 4/09/2014 GESTION
FORRAJERA 4 HERMANOS SPR DE RL DE CV	PARRAS	I	INO-AGR-COAH-05-127	2015	LAT:20°48'52.0" LONG:90°15'0.65"	CALABAZA	52	C	X		X	90	100	100	DEFENDER 11/09/2016
PARRAS EL ALTO S DE PR DE RL	PARRAS	I	INO-AGR-COAH-05-128	2016	LAT:26°22'51.33" LONG:101°52'53.06"	CHILE		C	X	X	X	0	15	15	ADHESION
PARRAS VALLEY TOMATOES	PARRAS	I	INO-AGR-COAH-05-014	2013	N 25.51561° W 102.19071°	TOMATE	25	C	X	X	X	90	100	100	DEFENDER 07/09/2016 Y 17/10/16
P.P. SANTO NIÑO	FCO. I. MADERO	I	INO-AGR-COAH-05-129	2016*	N 25.766624W 103.231537	NOGAL	25	A			X	0	20	20	ADHESION
P.P. EL RETIRO	SAN PEDRO	I	INO-AGR-COAH-05-130	2016*	N 25.796232 W 102.949683	NOGAL	3	A	X		X	0	30	30	REVISAR
P.p SAN ANTONIO GURZA	SAN PEDRO	I	INO-AGR-COAH-05-131	2016*	N 25. 532197 W 103.074893	NOGAL	15	A	X		X	0	30	30	REVISAR
P.P TIERRA BLANCA	MATAMOROS	I	INO-AGR-COAH-05-132	2017	LAT:25°24'25" LONG:104°41'17"	NOGAL	140	B	X	X	X			0	ADHESION
P.P JAIME PORTER SEDAN	TORREON	I	INO-AGR-COAH-05-133	2017	LAT:25°33'45" LONG:104°40'18"	NOGAL	13	B	X	X	X			0	ADHESION
P.P EL CHAPARRAL	SAN PEDRO	I	INO-AGR-COAH-05-134	2017	LAT:25°50'50" LONG:104°52'59"	NOGAL	95	B	X	X	X			0	ADHESION

MANUEL LLANAS DE LEON	SAN PEDRO	I	INO-AGR-COAH-05-135	2017	LAT:25°50'09" LONG:104° 52'12"	NOGAL	2	B	X	X	X		0	ADHESION	
JUAN DE DIOS PALOMO AMAYA	SAN PEDRO	I	INO-AGR-COAH-05-136	2017	LAT:25°50'09" LONG:104° 52'12"	NOGAL	3	B	X	X	X		0	ADHESION	
P.P HORMIGUERO	MATAMOROS	I	INO-AGR-COAH-05-137	2017	LAT:25°30'17" LONG:104°39'47"	NOGAL	43	B	X	X	X		0	ADHESION	
LA CIUDADELA SPR DE RL	MATAMOROS	I	INO-AGR-COAH-05-138	2017	LAT:24°41'24" LONG: 104°39'54"	NOGAL	60	B	X	X	X		0	ADHESION	
FIDENCIO HUERTA GARCIA	MATAMOROS	I	INO-AGR-COAH-05-139	2017	LAT:25°70'63" LONG:103° 32'87"	NOGAL	1	B	X	X	X		0	ADHESION	
P.P NAKODOCHEZ	TORREON	I	INO-AGR-COAH-05-140	2017	LAT:25°33'23" LONG:104° 39'07"	NOGAL	25	B	X	X	X		0	ADHESION	
P.P LAS ROSAS	TORREON	I	INO-AGR-COAH-05-141	2017	LAT:25°33'27" LONG:104° 38'50"	NOGAL	10	B	X	X	X		0	ADHESION	
P.P EL FONTANAL	TORREON	I	INO-AGR-COAH-05-142	2017	LAT:25°33'29" LONG:104° 37'56"	NOGAL	50	B	X	X	X		0	ADHESION	
NOGALES DE LA LAGUNA	MATAMOROS	I	INO-AGR-COAH-05-143	2017	LAT:25°69'58" LONG:103° 27'80"	NOGAL	120	B	X	X	X		0	ADHESION	
J. MATILDE VALDEZ CASTILLO	VIESCA	I	INO-AGR-COAH-05-144	2017	LAT:25°36'92" LONG:103° 23'93"	ESPARRAGO	2	B	X		X		0	ADHESION	
RITO RAMIREZ COLUNGA	VIESCA	I	INO-AGR-COAH-05-145	2017	LAT:25°18'32" LONG:103° 14'20"	ESPARRAGO	1	B	X		X		0	ADHESION	
JOSE MANUEL ESPARZA SALAZAR	VIESCA	I	INO-AGR-COAH-05-146	2017	LAT:25°18'20" LONG:103° 15'20"	ESPARRAGO	6	B	X		X		0	ADHESION	
ONOFRE LOPEZ TAPIA	VIESCA	I	INO-AGR-COAH-05-147	2017	LAT:25°18'32" LONG:103° 14'20"	ESPARRAGO	1.5	B	X		X		0	ADHESION	
CESAR ARREDONDO TREVIÑO	TORREON	I	INO-AGR-COAH-05-148	2017	LAT:25°33'27" LONG:104° 38'50"	SANDIA, AJO	8	B	X		X		0	ADHESION	
MARTÍN BAUTISTA BERNAL	VIESCA	I	INO-AGR-COAH-05-029	2015*	N 25.2343 W 103. 11955	MELON	1	A	X		X	0	20	20	ADHESION
CATARINO BAUTISTA BERNAL	VIESCA	I	INO-AGR-COAH-05-030	2015*	N 25.2343 W 103. 11955	MELON	0.5	A	X		X	0	20	20	ADHESION
ISIDRO PRIETO HUIZAR	VIESCA	I	INO-AGR-COAH-05-031	2015*	N 25.2343 W 103. 11955	MELON	1	A	X		X	0	20	20	ADHESION
DAMIANA VALADEZ SALDAÑA	VIESCA	I	INO-AGR-COAH-05-032	2015*	N 25.2343 W 103. 11955	MELON	1	A	X		X	0	20	20	ADHESION
CRUZ ROCHA GARCÍA	VIESCA	I	INO-AGR-COAH-05-033	2015*	N 25.2343 W 103. 11955	MELON	1	A	X		X	0	20	20	ADHESION
VENANCIO ALVAREZ	VIESCA	I	INO-AGR-COAH-05-	2015*	N 25.2343 W 103. 11955	MELON	3	A	X		X	0	20	20	ADHESION

PAMANES			034													
MARGARITA DOMINGUEZ ANGUIANO	VIESCA		INO-AGR-COAH-05-035	2015*	N 25.2343 W 103.11955	MELON	2	A	X		X	0	20	20	ADHESION	
SIMÓN BAUTISTA BERNAL	VIESCA		INO-AGR-COAH-05-038	2015*	N 25.2343 W 103.11955	MELON	2	A	X		X	0	20	20	ADHESION	
JUAN GONZÁLEZ MOLINA	VIESCA		INO-AGR-COAH-05-037	2015*	N 25.2343 W 103.11955	MELON	3	A	X		X	0	20	20	ADHESION	
VIVIANO CHAVARRIA GARCÍA	VIESCA		INO-AGR-COAH-05-039	2015*	N 25.2343 W 103.11955	MELON	2	A	X		X	0	20	20	ADHESION	
LUCIANO ROMERO ROMERO	VIESCA		INO-AGR-COAH-05-040	2015*	N 25.2343 W 103.11955	MELON	1	A	X		X	0	20	20	ADHESION	
ARMANDO MONTIEL MEJÍA	VIESCA		INO-AGR-COAH-05-041	2015*	N 25.2343 W 103.11955	MELON	1	A	X		X	0	20	20	ADHESION	
VENANCIO ANTERO	VIESCA		INO-AGR-COAH-05-044	2015*	N 25.2343 W 103.11955	MELON	3	A	X		X	0	20	20	ADHESION	
FIDEL ROMERO RODRIGUEZ	VIESCA		INO-AGR-COAH-05-047	2015*	N 25.2343 W 103.11955	MELON		A	X		X	0	20	20	ADHESION	
JOSÉ SOCORRO MOLINA RAMIREZ	VIESCA		INO-AGR-COAH-05-048	2015*	N 25.2343 W 103.11955	MELON	7	A	X		X	0	20	20	ADHESION	
OSIEL ESCOBEDO ARVIZU	VIESCA		INO-AGR-COAH-05-049	2015*	N 25.2343 W 103.11955	MELON	2	A	X		X	0	20	20	ADHESION	
VALENTE LERMA CONTERAS	VIESCA		INO-AGR-COAH-05-053	2015*	N 25.2343 W 103.11955	MELON	2	A	X		X	0	20	20	ADHESION	
MARTÍN BAUTISTA RODRIGUEZ	VIESCA		INO-AGR-COAH-05-054	2015*	N 25.2343 W 103.11955	MELON	2	A	X		X	0	10	10	ADHESION	
AGUSTIN MALDONADO BECERRA	VIESCA		INO-AGR-COAH-05-081	2015*	N 25.532197 W 103.074693	MELON	3	A	X		X	10	20	20	ADHESION	
RUBEN PEREZ AGUIÑAGA	VIESCA		INO-AGR-COAH-05-068	2015*	N 25.525081 W 103.077089	MELON	5	A	X		X	10	20	20	ADHESION	
JOSE IGNACIO MORALES LOPEZ	VIESCA		INO-AGR-COAH-05-067	2015*	N 25.520472 W 103.078694	MELON	9	A	X		X	10	20	20	ADHESION	
RAMÓN MORALES CARRAZCO	VIESCA		INO-AGR-COAH-05-068	2015*	N 25.518273 W 103.078646	MELON	7	A	X		X	10	23	23	ADHESION	
ANTONIO SANCHEZ SANCHEZ	VIESCA		INO-AGR-COAH-05-070	2015*	N 25.357129 W 103.135240	MELON	2	A	X		X	10	22	22	ADHESION	
PAULIN SANCHEZ SANCHEZ	VIESCA		INO-AGR-COAH-05-075	2015*	N 25.367770 W 103.122270	MELON	3	A	X		X	10	20	20	ADHESION	

ELISEO ROMERO JUAREZ	VIESCA	I	INO-AGR-COAH-05-085	2015*	N 25. 452298 W 103. 075269	MELON	9	A	X		X	10	20	20	ADHESION
RUBEN DIAZ RODRIGUEZ	VIESCA	I	INO-AGR-COAH-05-088	2015*	N 25. 509748 W 103. 036879	MELON	2	A	X		X	10	20	20	ADHESION
JUAN DE DIOS GARCIA AVILA	VIESCA	I	INO-AGR-COAH-05-089	2015*	N 25. 507458 W 103. 037438	MELON	1	A	X		X	10	20	20	ADHESION
ANTONIO SEGOVIA ROQUE	VIESCA	I	INO-AGR-COAH-05-090	2015*	N 25. 504187 W 103. 040418	MELON	1	A	X		X	10	20	20	ADHESION
MACEDONIO MOLINA RAMIREZ	VIESCA	I	INO-AGR-COAH-05-093	2015*	N 25. 461077 W 103. 075505	MELON	3	A	X		X	10	20	20	ADHESION
BENITO JUAREZ MONTOYA	VIESCA	I	INO-AGR-COAH-05-100	2015*	N 25. 541544 W 103. 086906	MELON	3	A	X		X	10	20		ADHESION
VENACIO ALVAREZ PAMANES	VIESCA	I	INO-AGR-COAH-05-0105	2015*	N 25. 450634 W 103. 086372	MELON	3	A	X		X	10	20	20	ADHESION

LAS EMPRESAS MARCADAS EN ROJO SE DARAN DE BAJA PARA EL 2017 YA QUE NO ESTAN INTERESADAS EN CONTINUAR CON EL ESTABLECIMIENTO DE LOS SRRC

FORMATO PARA EL PADRON DE EMPRESAS BENEFICIADAS 2016
CONCEPTO DE APOYO DE INOCUIDAD AGROALIMENTARIA, ACUÍCOLA Y PESQUERA
EN EL ESTADO DE COAHUILA
COMITÉ ESTATAL DE FOMENTO Y PROTECCION PECUARIA DEL ESTADO DE COAHUILA A.C.

	NOMBRE DE LA EMPRESA (1)	MUNICIPIO/ REGION	PROGRAMA CON EL QUE SE ATIENDE (2)	N° DE REGISTRO Edo, componente y número (3)	Año de adhesión al programa	GEOREFERENCIA CIÓN	PRODUCTO/ ESPECIE	Superficie (Ha), Producción (Ton), Cabezas, Unidades de Producción, etc.	Nivel de estrato de población (4)	PECUARIO			(% AL INICIO DEL 2016)	(% AL TERMINO DEL 2016)	(% DE AVANCE AL INICIO DEL 2017)	VIGENCIA / ESTATUS(5)
										PRODUCCION	ACOPIO	MANEJO Y ENVASADO				
1	GAPESA 1	Ramos Arizpe	I-S	INO-PEC-COAH-05-001	2015	N 25.462361 W101.266444	AVES PROGENITRAS	9566 AVES	C	X			45	95	95	DEFENDER (En Reconocimiento)
2	GAPESA 2	Ramos Arizpe	I-S	INO-PEC-COAH-	2015	N 25.463417 W101.232278	AVES PROGENITO	9498 AVES	C	X			45	95	< 95	DEFENDER (En

3	GAPESA 3	Ramos Arizpe	I-S	INO-PEC- COAH- 05-003	2015	N 25.46275 W101.276472	AVES PROGENITO RAS	10627 AVES	C	X			45	95	95	nto) DEFENDER (En Reconocimie nto)
4	GAPESA 4	Ramos Arizpe	I-S	INO-PEC- COAH- 05-004	2015	N 25.463222 W101.279972	AVES PROGENITO RAS	9537 AVES	C	X			45	95	95	DEFENDER (En Reconocimie nto)
5	GAPESA 5	Ramos Arizpe	I-S	INO-PEC- COAH- 05-005	2015	N 25.464058 W101.285361	AVES PROGENITO RAS	9532 AVES	C	X			45	95	95	DEFENDER (En Reconocimie nto)
6	GAPESA 6	Ramos Arizpe	I-S	INO-PEC- COAH- 05-006	2015	N 25.465025 W101.291833	AVES PROGENITO RAS	9362 AVES	C	X			45	95	95	DEFENDER (En Reconocimie nto)
7	GAPESA 7	Ramos Arizpe	I-S	INO-PEC- COAH- 05-007	2015	N 25.465025 W101.296767	AVES PROGENITO RAS	9871 AVES	C	X			45	95	95	DEFENDER (En Reconocimie nto)
8	GAPESA 8	Ramos Arizpe	I-S	INO-PEC- COAH- 05-008	2015	N 25.464944 W101.300167	AVES PROGENITO RAS	VACIO SANITARI O	C	X			45	95	95	DEFENDER (En Reconocimie nto)
9	GAPESA 9	Ramos Arizpe	I-S	INO-PEC- COAH- 05-009	2015	N 25.457722 W101.276278	AVES PROGENITO RAS	11672 AVES	C	X			45	95	95	DEFENDER (En Reconocimie nto)
10	GAPESA 10	Ramos Arizpe	I-S	INO-PEC- COAH- 05-010	2015	N 25.458333 W101.29661	AVES PROGENITO RAS	10713 AVES	C	X			45	95	95	DEFENDER (En Reconocimie nto)
11	GAPESA 11	Ramos Arizpe	I-S	INO-PEC- COAH- 05-011	2015	N 25.459222 W101.287722	AVES PROGENITO RAS	VACIO SANITARI O	C	X			45	95	95	DEFENDER (En Reconocimie nto)
12	GAPESA 12	Ramos Arizpe	I-S	INO-PEC- COAH- 05-012	2015	N 25.459861 W101.291833	AVES PROGENITO RAS	11405 AVES	C	X			45	95	95	DEFENDER (En Reconocimie nto)
13	GAPESA 13	Ramos Arizpe	I-S	INO-PEC- COAH- 05-013	2015	N 25.467088 W101.356389	AVES PROGENITO RAS	VACIO SANITARI O	C	X			45	95	95	DEFENDER (En Reconocimie nto)
14	GAPESA 14	Ramos Arizpe	I-S	INO-PEC- COAH- 05-014	2015	N 25.467444 W101.258083	AVES PROGENITO RAS	5692 AVES	C	X			45	95	95	DEFENDER (En Reconocimie nto)
15	GAPESA 15	Ramos Arizpe	I-S	INO-PEC- COAH- 05-015	2015	N 25.468028 W101.260833	AVES PROGENITO RAS	8883 AVES	C	X			45	95	95	DEFENDER (En Reconocimie nto)
16	GAPESA 16	Ramos Arizpe	I-S	INO-PEC- COAH- 05-016	2015	N 25.468761 W101.262306	AVES PROGENITO RAS	6131 AVES	C	X			45	95	95	DEFENDER (En Reconocimie nto)
17	GAPESA 17	Ramos Arizpe	I-S	INO-PEC- COAH-	2015	N 25.469389 W101.267500	AVES PROGENITO	7191 AVES	C	X			45	95	95	DEFENDER (En

				05-017			RAS								Reconocimie nto)
18	GAPESA 18	Ramos Arizpe	I-S	INO-PEC- COAH- 05-018	2015	N 25.468667 W101.267500	AVES PROGENITO RAS	7709 AVES	C	X		45	95	95	DEFENDER (En Reconocimie nto)
19	Las Vacas	Ramos Arizpe	I-S	INO-PEC- COAH- 05-019	2015	N 25.550379 W101.195555	BOVINO CARNE	187 CAB	C	X		0	0	20	ADHESION
20	Alta Vista	Saltillo	I-S	INO-PEC- COAH- 05-020	2015	N 25.216757 W101.291242	BOVINO CARNE	130 CAB	C	X		0	20	20	ADHESION
21	Proteínas y Alimentos Continent ales	Ramos Arizpe	I-S	INO-PEC- COAH- 05-021	2015	N 25.682193 W101.118022	AVES HUEVO PLATO	3500 AVES	C	X		0	45	45	REVISAR
22	Las Palmas	Ramos Arizpe	I-S	INO-PEC- COAH-05- 022	2016	N 26.631725 W 100.816300	BOVINO CARNE EN CONF.	1700 CAB	C	X		0	10	10	ADHESION
23	Pilgrim's Pride Cañada 1	Ramos Arizpe	I-S	INO-PEC- COAH-05- 023	2016	N 25.534053 W 101.99457	AVES CRIANZA PARA REPRODUCC ION	45030 AVES	C	X		0	48	48	REVISAR
24	Pilgrim's Pride Cañada 2	Ramos Arizpe	I-S	INO-PEC- COAH-05- 024	2016	N 25.534053 W 101.99457	AVES CRIANZA PARA REPRODUCC ION	45031 AVES	C	X		0	48	48	REVISAR
25	Pilgrim's Pride Cañada 3	Ramos Arizpe	I-S	INO-PEC- COAH-05- 025	2016	N 25.534053 W 101.99457	AVES CRIANZA PARA REPRODUCC ION	45032 AVES	C	X		0	48	48	REVISAR
26	Pilgrim's Pride Cañada 4	Ramos Arizpe	I-S	INO-PEC- COAH-05- 026	2016	N 25.534053 W 101.99457	AVES CRIANZA PARA REPRODUCC ION	45033 AVES	C	X		0	48	48	REVISAR
27	Pilgrim's Pride Cañada 5	Ramos Arizpe	I-S	INO-PEC- COAH-05- 027	2016	N 25.534053 W 101.99457	AVES CRIANZA PARA REPRODUCC ION	45034 AVES	C	X		0	48	48	REVISAR
28	Pilgrim's Pride Cañada 6	Ramos Arizpe	I-S	INO-PEC- COAH-05- 028	2016	N 25.534053 W 101.99457	AVES CRIANZA PARA REPRODUCC ION	45035 AVES	C	X		0	48	48	REVISAR
29	Pilgrim's Pride Cañada 7	Ramos Arizpe	I-S	INO-PEC- COAH-05- 029	2016	N 25.534053 W 101.99457	AVES CRIANZA PARA REPRODUCC ION	45036 AVES	C	X		0	48	48	REVISAR
30	Pilgrim's Pride Cañada 8	Ramos Arizpe	I-S	INO-PEC- COAH-05- 030	2016	N 25.534053 W 101.99457	AVES CRIANZA PARA REPRODUCC	45037 AVES	C	X		0	48	48	REVISAR

							ION								
31	Pilgrim's Pride Cañada 9	Ramos Arizpe	I-S	INO-PEC-COAH-05-031	2016	N 25.534053 W 101.99457	AVES CRIANZA PARA REPRODUCCION	45038 AVES	C	X		0	48	48	REVISAR
32	Pilgrim's Pride Cañada 10	Ramos Arizpe	I-S	INO-PEC-COAH-05-032	2016	N 25.534053 W 101.99457	AVES CRIANZA PARA REPRODUCCION	45039 AVES	C	X		0	48	48	REVISAR
33	Pilgrim's Pride Altamira 1	Ramos Arizpe	I-S	INO-PEC-COAH-05-033	2016	N 25.524378 W 100.997578	AVES CRIANZA PARA REPRODUCCION	45040 AVES	C	X		0	48	48	REVISAR
34	Pilgrim's Pride Altamira 2	Ramos Arizpe	I-S	INO-PEC-COAH-05-034	2016	N 25.524378 W 100.997578	AVES CRIANZA PARA REPRODUCCION	45041 AVES	C	X		0	48	48	REVISAR
35	Pilgrim's Pride Altamira 3	Ramos Arizpe	I-S	INO-PEC-COAH-05-035	2016	N 25.524378 W 100.997579	AVES CRIANZA PARA REPRODUCCION	45042 AVES	C	X		0	48	48	REVISAR
36	Pilgrim's Pride Altamira 4	Ramos Arizpe	I-S	INO-PEC-COAH-05-036	2016	N 25.524378 W 100.997580	AVES CRIANZA PARA REPRODUCCION	45043 AVES	C	X		0	48	48	REVISAR
37	Pilgrim's Pride Altamira 5	Ramos Arizpe	I-S	INO-PEC-COAH-05-037	2016	N 25.524378 W 100.997581	AVES CRIANZA PARA REPRODUCCION	45044 AVES	C	X		0	48	48	REVISAR
38	Pilgrim's Pride Babanos 1	Saltillo	I-S	INO-PEC-COAH-05-038	2016	N 25.473045 W 101.048692	AVES CRIANZA PARA REPRODUCCION	45045 AVES	C	X		0	48	48	REVISAR
39	Pilgrim's Pride Babanos 2	Saltillo	I-S	INO-PEC-COAH-05-039	2016	N 25.473045 W 101.048693	AVES CRIANZA PARA REPRODUCCION	45046 AVES	C	X		0	48	48	REVISAR
40	Pilgrim's Pride Babanos 3	Saltillo	I-S	INO-PEC-COAH-05-040	2016	N 25.473045 W 101.048694	AVES CRIANZA PARA REPRODUCCION	45047 AVES	C	X		0	45	48	REVISAR
41	Pilgrim's Pride Babanos 4	Saltillo	I-S	INO-PEC-COAH-05-041	2016	N 25.473045 W 101.048695	AVES CRIANZA PARA REPRODUCCION	45048 AVES	C	X		0	48	48	REVISAR
42	Pilgrim's Pride Narigua 1	General Cepeda	I-S	INO-PEC-COAH-05-042	2016	N 25.493147 W 101.539593	AVES PROD. HUEVO FERTIL	93000 AVES	C	X		0	40	40	REVISAR

43	Pilgrim's Pride Narigua 2	General Cepeda	I-S	INO-PEC-COAH-05-043	2016	N 25.493147 W 101.539593	AVES PROD, HUEVO FERTIL	93000 AVES	C	X			0	40	40	REVISAR
44	Pilgrim's Pride Narigua 3	General Cepeda	I-S	INO-PEC-COAH-05-044	2016	N 25.493147 W 101.539593	AVES PROD, HUEVO FERTIL	93000 AVES	C	X			0	40	40	REVISAR
45	Pilgrim's Pride Narigua 4	General Cepeda	I-S	INO-PEC-COAH-05-045	2016	N 25.493147 W 101.539593	AVES PROD, HUEVO FERTIL	93000 AVES	C	X			0	40	40	REVISAR
46	Pilgrim's Pride Narigua 5	General Cepeda	I-S	INO-PEC-COAH-05-046	2016	N 25.493147 W 101.539593	AVES PROD, HUEVO FERTIL	93000 AVES	C	X			0	40	40	REVISAR
47	Pilgrim's Pride Narigua 6	General Cepeda	I-S	INO-PEC-COAH-05-047	2016	N 25.493147 W 101.539593	AVES PROD, HUEVO FERTIL	93000 AVES	C	X			0	40	40	REVISAR
48	Pilgrim's Pride Jaral 1	General Cepeda	I-S	INO-PEC-COAH-05-048	2016	N 25.620193 W 101.405488	AVES PROD, HUEVO FERTIL	93000 AVES	C	X			0	40	40	REVISAR
49	Pilgrim's Pride Jaral 2	General Cepeda	I-S	INO-PEC-COAH-05-049	2016	N 25.620193 W 101.405488	AVES PROD, HUEVO FERTIL	93000 AVES	C	X			0	40	40	REVISAR
50	Pilgrim's Pride Jaral 3	General Cepeda	I-S	INO-PEC-COAH-05-050	2016	N 25.620193 W 101.405488	AVES PROD, HUEVO FERTIL	93000 AVES	C	X			0	40	40	REVISAR
51	Pilgrim's Pride Jaral 4	General Cepeda	I-S	INO-PEC-COAH-05-051	2016	N 25.620193 W 101.405488	AVES PROD, HUEVO FERTIL	93000 AVES	C	X			0	40	40	REVISAR
52	Pilgrim's Pride Jaral 5	General Cepeda	I-S	INO-PEC-COAH-05-052	2016	N 25.620193 W 101.405488	AVES PROD, HUEVO FERTIL	93000 AVES	C	X			0	40	40	REVISAR
53	Pilgrim's Pride Jaral 6	General Cepeda	I-S	INO-PEC-COAH-05-053	2016	N 25.620193 W 101.405488	AVES PROD, HUEVO FERTIL	93000 AVES	C	X			0	40	40	REVISAR
54	La Perla	Ramos Arizpe	I	Proveedor Confiable libre de Clenbuterol	2016	N25.533924 W100.907841	BOVINO CARNE CONFINAMIENTO	250 CAB	C	X			0	0	ADHESION NO EVALUADOS	ADHESION NO EVALUADOS
55	Agropec El Carmen	Saltillo	I	Proveedor Confiable libre de Clenbuterol	2016	N25.240154 W101.259024	BOVINO CARNE CONFINAMIENTO	343 CAB	C	X					ADHESION NO EVALUADOS	ADHESION NO EVALUADOS
56	Palo Blanco	Saltillo	I	Proveedor Confiable libre de Clenbuterol	2016	N25.244204 W101.188356	BOVINO CARNE CONFINAMIENTO	621 CAB	C	X					ADHESION NO EVALUADOS	ADHESION NO EVALUADOS
57	Carnes La Catedral	Piedras Negras	I	Proveedor Confiable libre de Clenbuterol	2016	N28.537667 W100.586009	BOVINO CARNE CONFINAMIENTO	180 CAB	C	X					ADHESION NO EVALUADOS	ADHESION NO EVALUADOS
58	San Juan Viejo	San Juan de Sabinas	I	Proveedor Confiable libre de Clenbuterol	2016	N27.935365 W101.321392	BOVINO CARNE CONFINAMIENTO	63 CAB	C	X					ADHESION NO EVALUADOS	ADHESION NO EVALUADOS
59	Cia	Sanbuenaven	I-S	Proveedor	2016	N28.368685	BOVINO	600 CAB	C	X					ADHESION	ADHESION

	Ganadera Valle Colombia	tura		Confiable libre de Clenbuterol		W102.297051	CARNE CONFINAMIENTO							N NO EVALUADOS	NO EVALUADOS
60	Victor Olivares Ruiz	Saltillo	I	Proveedor Confiable libre de Clenbuterol	2016	N25.285821 W101.075984	BOVINO CARNE CONFINAMIENTO	90 CAB	C		X			ADHESION NO EVALUADOS	ADHESION NO EVALUADOS
61	Fco Gerardo Garcia F.	Saltillo	I	Proveedor Confiable libre de Clenbuterol	2016	N25.382916 W101.059997	BOVINO CARNE CONFINAMIENTO	34 CAB	C		X			ADHESION NO EVALUADOS	ADHESION NO EVALUADOS
62	Eugenio Rodriguez	Saltillo	I	Proveedor Confiable libre de Clenbuterol	2016	N25.290635 W101.094774	BOVINO CARNE CONFINAMIENTO	24 CAB	C		X			ADHESION NO EVALUADOS	ADHESION NO EVALUADOS
63	Juan Rodriguez Mireles	Saltillo	I.	Proveedor Confiable libre de Clenbuterol	2016	N25.290458 W101.096282	BOVINO CARNE CONFINAMIENTO	30 CAB	C		X			ADHESION NO EVALUADOS	ADHESION NO EVALUADOS

7

2.4 Anexo I A Categorización de Producción por Especie/Producto en el Estado

CATEGORIZACIÓN DE PRODUCCIÓN POR ESPECIE/PRODUCTO EN EL ESTADO DE COAHUILA

ESPECIE/PRODUCTO	REGIÓN Y/O ZONA GEOGRÁFICA	CONDICIÓN CLIMÁTICA	TIPO DE EXPLOTACIÓN	TIPO DE PRODUCCIÓN/GRADO DE TECNIFICACIÓN	INVENTARIO N° CABEZAS/TON/HA	ESTRATOS DE POBLACIÓN (CONFORME A CTIVOS PRODUCTIVOS)*	TIPO DE MERCADO	RAZAS/VARIEDADES
INOUIDAD AGRÍCOLA								
TOMATE	REGION 5 SIERRA MADRE ORIENTAL	Bs SECO ESTEPARIO	INVERNADERO Y MALLA SOMBRA/RIEGO	TECNIFICADO	120 TONS/HA	C	NACIONAL Y DE EXPORTACION	SAHEL, QUETZAL, MOCTEZUMA Y ANIBAL
MELON	REGION 5 SIERRA MADRE ORIENTAL	Bs SECO ESTEPARIO	CAMPO ABIERTO/RIEGO	TECNIFICADO	40 TONS/HA	A,B, Y C	NACIONAL Y DE EXPORTACION	HONEY DEW, CANTALOUPE, CRUSIER Y NAVIGATOR
CHILE JALAPEÑO Y PIMIENTO	REGION 5 SIERRA MADRE ORIENTAL	Bs SECO ESTEPARIO	CAMPO ABIERTO/RIEGO	TECNIFICADO	30 TONS/HA	B	NACIONAL Y DE EXPORTACION	CANON
PEPINO	REGION 5 SIERRA MADRE ORIENTAL	Bs SECO ESTEPARIO	MALLA/RIEGO	TECNIFICADO	80 TONS/HA	C	NACIONAL Y DE EXPORTACION	PARAISO, PRIMAVERA Y LUXELL
NOGAL	REGION 5 SIERRA MADRE ORIENTAL	Bs SECO ESTEPARIO	CAMPO ABIERTO/RIEGO	TECNIFICADO	1.250 TONS/HA	C	NACIONAL Y DE EXPORTACION	WESTERN Y WICHITA
MANZANA	REGION 5 SIERRA MADRE ORIENTAL	Bs SECO ESTEPARIO	RIEGO CON MALLA ANTIGRANIZO	TECNIFICADO	DE 20 A 25 TONS/HA	C	NACIONAL	GOLDEN Y RED DELICIOUS
INOUIDAD PECUARIA								
BOVINO DE CARNE	REGION 5 SIERRA MADRE ORIENTAL	Bs SECO ESTEPARIO	EXTENSIVO/INTENSIVO	NO TECNIFICADO	394,300 CBS	C	NACIONAL	RAZAS EUROPEAS PREDOMINANTES
AVES PROGENITORAS/REPRODUCTORAS/HUEVO PARA PLATO	REGION 5 SIERRA MADRE ORIENTAL	Bs SECO ESTEPARIO	INTENSIVO	TECNIFICADO	1,400,000 AVES	C	NACIONAL	PROGENITORAS Y REPRODUCTORAS ROSS Y COBB Y SUS LINES

3 ESTRUCTURA TÉCNICA Y ADMINISTRATIVA

Indicar la estructura técnica y administrativa con la que cuenta el Organismo Auxiliar a través de un organigrama por Subcomponente, resaltando solo el personal que es pagado con recursos del Programa de Inocuidad.

INOCUIDAD AGRICOLA

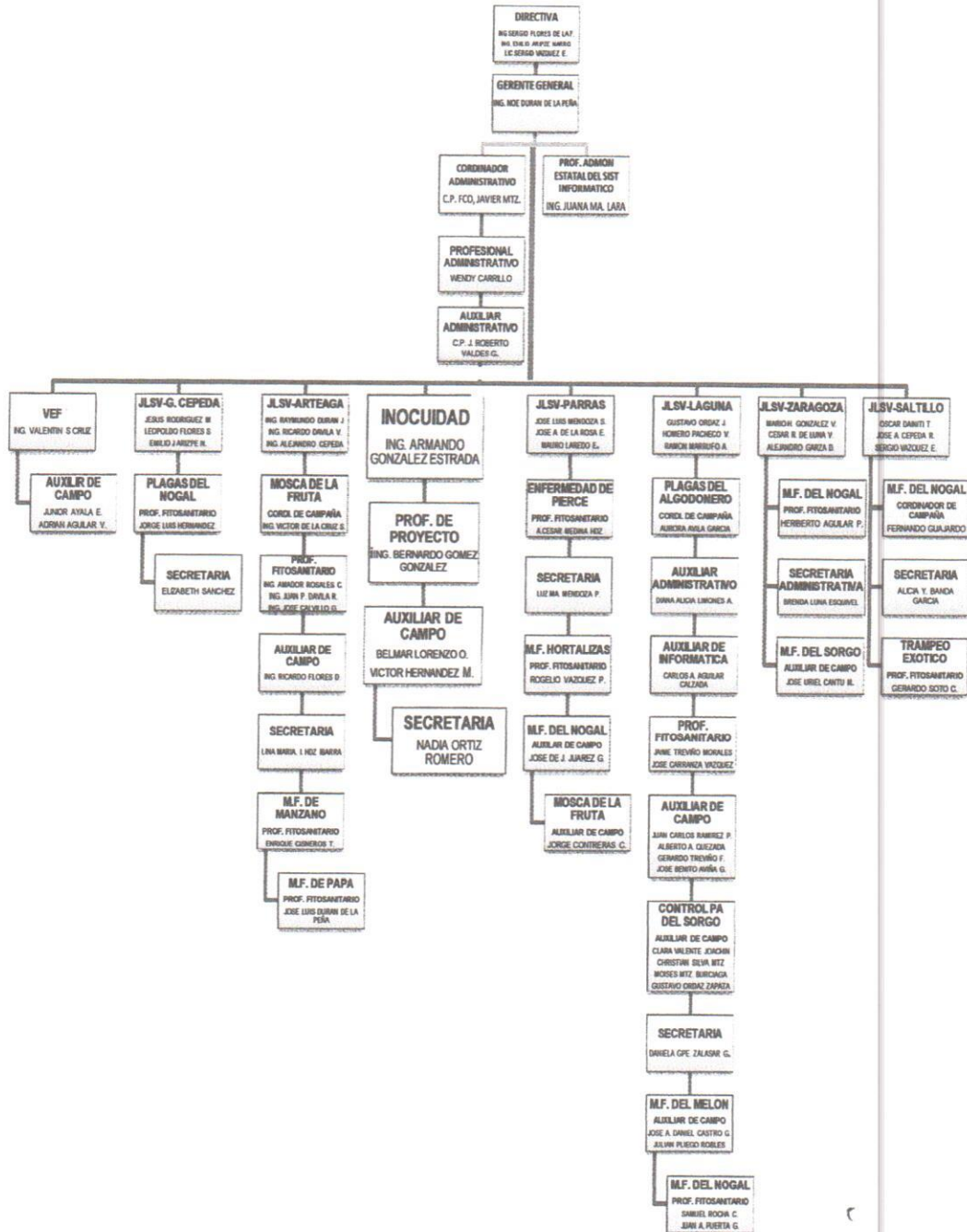

INOCUIDAD PECUARIA

ORGANOGRAMA COMITÉ PARA EL FOMENTO Y PROTECCIÓN PECUARIA DEL ESTADO DE COAHUILA A.C.

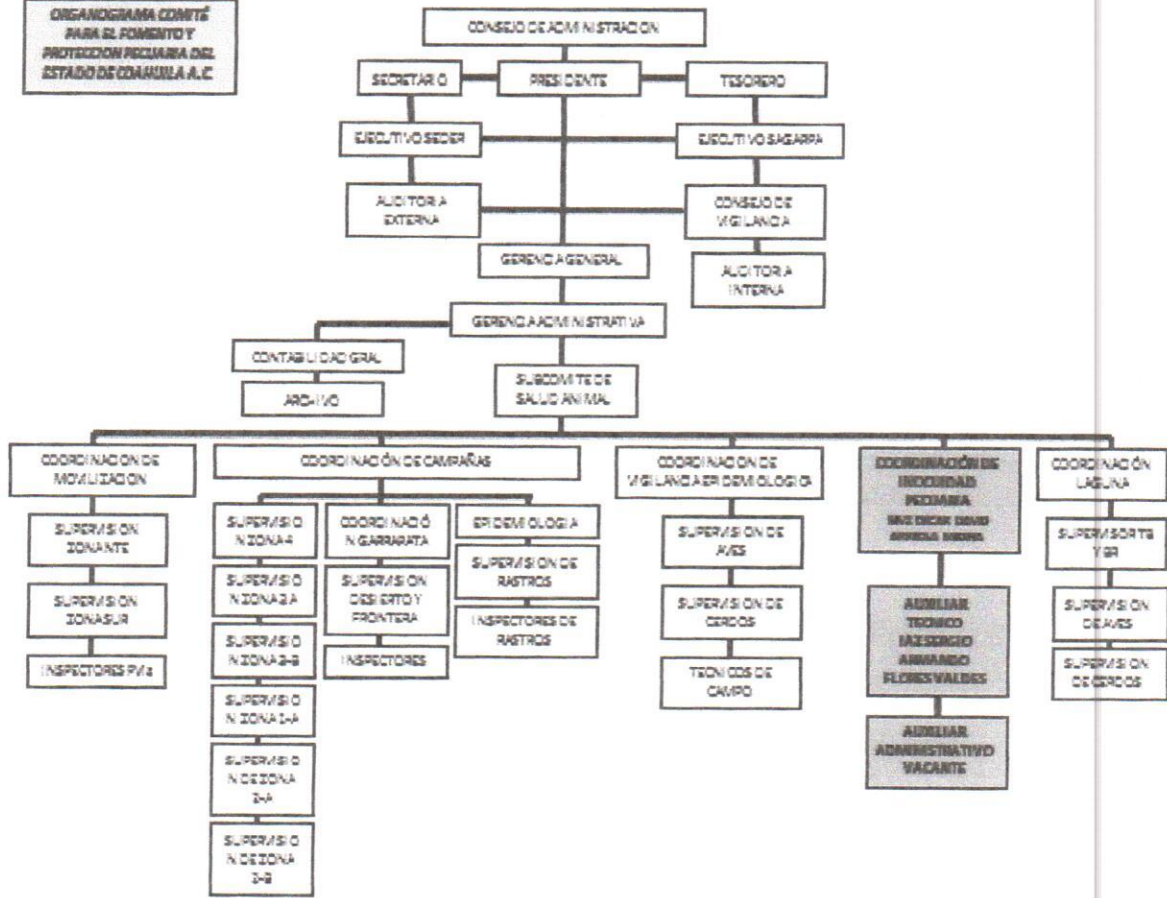

4 RESULTADOS ALCANZADOS EN EL 2016 EN CUANTO A UNIDADES RECONOCIDAS

2016			
Unidades programadas		Unidades reconocidas	
Agrícola			
Nuevas	Renovaciones	Nuevas	Renovaciones
6	6	4	2
Pecuario			
Nuevas	Renovaciones	Nuevas	Renovaciones
32	21	0	0

5 OBJETIVO ESTRATÉGICO 2016 – 2018

Implementar medidas que minimicen y prevengan la presencia de contaminantes físicos, químicos y biológicos en las unidades de producción y/o procesamiento primario, apoyados en actividades de capacitación, asistencia técnica, difusión, toma de muestras para el monitoreo y vigilancia de contaminantes, complemento a la infraestructura, así como todo lo relacionado con la recolección de envases vacíos de agroquímicos y/o programas relevantes, asociados a la producción en estados, zonas o regiones agropecuarias que favorezcan a la inocuidad de los alimentos.

6 METAS 2014-2018

7

Subcomponente	Universo de unidades en la entidad	Principales cultivos y/o especies en la entidad	Productores a atender en 2017	Unidades productivas a atender en 2017	Especie / cultivos
AGRICOLA	1,459 UP	TOMATE, MELON, SANDIA, CHILE, PEPINO, NOGAL, PAPA, Y MANZANA	117	154	TOMATE CHILE, MELON, PEPINO, MANZANA Y NOGAL
PECUARIO	1850 hatos bovinos carne y 109 UP Avícolas	BOVINOS CARNE, AVES PROGENITORAS, REPRODUCTORAS, HUEVO PARA PLATO	16	63	BOVINOS CARNE, AVES PROGENITORAS, REPRODUCTORAS, HUEVO PARA PLATO

6.2 Unidades a Certificar / Reconocer

Subcomponente	Tipo de Unidad	Programado 2016	Realizado 2016	% de cumplimiento	2017	2018
Agrícola	Área BUMA/No. Unidades	0	0		0	0
	Área SRRC/No. Unidades	0	0		0	0
	UP	6	3	50.0	10	8
	UE	6	3	50.0	4	8
Total		12	6	50.0	14	16
Pecuario	Bovinos Carne	2	3	20	6	10
	Aves Progenitoras pesadas	18	18	95	0	0
	Aves reproductoras pesada	0	31	40-48	0	0
	Huevo para plato	1	1	45	0	0
Total		21	53	40-95	6	10

7 CONCEPTOS DE APOYO

INOCUIDAD AGRICOLA

ASISTENCIA TÉCNICA

Asistencia Técnica	Tipo de visita	Meta	Soporte documental
537	Visita de diagnóstico	26	Hojas de campo firmadas por la persona atendida (productor, responsable de inocuidad, responsable de la empresa).
	Visita de seguimiento	447	Hojas de campo firmadas por la persona atendida (productor, responsable de inocuidad, responsable de la empresa).
	Visita de mantenimiento	50	Hojas de campo firmadas por la persona atendida (productor, responsable de inocuidad, responsable de la empresa).
	Visita de pre auditoría	7	Hojas de campo firmadas por la persona atendida (productor, responsable de inocuidad, responsable de la empresa).
	Visita de supervisión técnica	7	Hojas de campo firmadas por la persona atendida (productor, responsable de inocuidad, responsable de la empresa).

CAPACITACIÓN

Capacitación	Tipo de capacitación	Meta	Soporte documental
22	Curso a técnicos y productores	1	Invitación, lista y/o constancia de asistencia, archivo electrónico de presentaciones y fotografías
	Cursos convocados por el SENASICA	4	Oficios de Invitación y comisión, lista y/o constancia de asistencia, archivo electrónico de presentaciones y fotografías
	Curso a técnicos	2	Oficios de invitación y comisión, lista y/o constancia de asistencia, archivo electrónico de presentaciones y fotografías
	Pláticas	15	Invitación, lista de asistencia, archivo electrónico de presentaciones y fotografías

TOMA DE MUESTRAS PARA LA VIGILANCIA DE CONTAMINANTES Y RESIDUOS AGRICOLA

Toma de muestras	Tipo de análisis	Meta	Soporte documental
42	Microbiológico agua	14	Hoja de campo de toma de muestra, oficio soporte de envío al laboratorio, resultados del laboratorio y formato de entrega-recepción de resultados al productor
	Microbiológico producto	14	Hoja de campo de toma de muestra, oficio soporte de envío al laboratorio, resultados del laboratorio y formato de entrega-recepción de resultados al productor
	Residuos de Plaguicidas en producto	14	Hoja de campo de toma de muestra, oficio soporte de envío al laboratorio, resultados del laboratorio y formato de entrega-recepción de resultados al productor

PROGRAMAS Y PROYECTOS RELEVANTES AGRICOLA

Programas y Proyectos	Tipo de actividad	Meta	Soporte documental
1	Volumen de recolección envases vacíos de agroquímicos	30 Tons.	Reporte de recolección, Manifiesto Bitácora de recolección, Informe mensual

INOCUIDAD PECUARIA.

ASISTENCIA TECNICA

Asistencia Técnica	Tipo de visita	Meta	Soporte documental
219 visitas	Visita de diagnóstico	30	Hojas de campo firmadas por la persona atendida (productor, responsable de inocuidad, responsable de la empresa).
	Visita de seguimiento	140	Hojas de campo firmadas por la persona atendida (productor, responsable de inocuidad, responsable de la empresa).
	Visita de Mantenimiento	18	Hojas de campo firmadas por la persona atendida (productor, responsable de inocuidad, responsable de la empresa).
	Visita de pre auditoria	19	Hojas de campo firmadas por la persona atendida (productor, responsable de inocuidad, responsable de la empresa).
	Visita de supervisión técnica	12	Hojas de campo firmadas por la persona atendida (productor, responsable de inocuidad, responsable de la empresa).

**CAPACITACIÓN
INOCUIDAD PECUARIA**

Capacitación	Tipo de capacitación	Meta	Soporte documental
21	Curso a personal técnico	1	Oficios de Invitación y comisión, lista y/o constancia de asistencia archivo electrónico de presentaciones y fotografías
	Cursos convocados por la DGIAAP	4	Convocatoria por DGIAAP, Constancia o Reconocimiento entregado, memoria fotográfica, Oficio de comisión.
	Platicas	16	Lista de asistencia presentaciones y memoria fotográfica

TERCEROS ESPECIALISTAS INOCUIDAD PECUARIA

Terceros	Servicios	Meta	Soporte documental
19	Tercería	19	Dictamen de verificación

TOMA DE MUESTRAS PARA LA VIGILANCIA DE CONTAMINANTES Y RESIDUOS PECUARIOS

Toma de muestras	Tipo de análisis	Meta	Soporte documental
164	Microbiológico agua	62	Constancia de envío al laboratorio y resultados de los análisis
	Fisicoquímico de agua	31	Constancia de envío al laboratorio y resultados de los análisis
	Clembuterol	71	Constancia de envío al laboratorio y resultados de los análisis

8 CALENDARIZACIÓN DE ACTIVIDADES

Anexo II – A. Calendarización de Actividades Físicas

**CALENDARIZACIÓN DE ACTIVIDADES FÍSICAS EN EL ESTADO DE COAHUILA
INOCUIDAD AGRICOLA**

CONCEPTO DE APOYO	ACCIÓN	TOTAL	ENE	FEB	MAR	ABR	MAY	JUN	JUL	AGO	SEP	OCT	NOV	DIC
ASISTENCIA TÉCNICA	Visitas de diagnóstico	26					4	4	4	6	4	4		
	Visitas de seguimiento	447	20	30	30	40	40	50	50	50	40	40	30	27
	Visitas de mantenimiento	50		4	4	6	6	6	6	6	6	6		
	Visitas de pre auditoría	7						1	1	2	2	1		
	Visitas de supervisión técnica	7						1	1	1	1	1	1	1
CAPACITACION	Curso a productores	1										1		
	Curso FSMA	1						1						
	Cursos convocados por el SENASICA	4		1							1	1	1	
	Cursos a técnicos	2						2						
	Pláticas	15						2	3	3	3	2	2	
TOMA DE MUESTRAS PARA LA VIGILANCIA DE CONTAMINANTES Y RESIDUOS	Microbiológicos agua	14						2	2	2	2	3	3	
	Microbiológicos de producto	14						2	2	2	2	3	3	
	Residuos de plaguicidas	14						2	2	2	2	3	3	
PROGRAMAS Y PROYECTOS RELEVANTES (CONSERVEMOS UN CAMPO LIMPIO)	Envases acopiados Tons.	30						5	5	5	5	5	5	
ADMINISTRACIÓN	Informes mensuales	12	1	1	1	1	1	1	1	1	1	1	1	1

**CALENDARIZACIÓN DE ACTIVIDADES FÍSICAS EN EL ESTADO DE COAHUILA
INOCUIDAD PECUARIA**

CONCEPTO DE APOYO	ACCIÓN	TOTAL	ENE	FEB	MAR	ABR	MAY	JUN	JUL	AGO	SEP	OCT	NOV	DIC
ASISTENCIA TÉCNICA	Visitas de diagnóstico	30	4	4	4	4	4	4	4	2				
	Visitas de seguimiento	140	6	6	6	12	12	12	12	14	16	16	16	12
	Visitas de mantenimiento	18			3	3			3	3			3	3
	Visitas de pre auditoría	19						4	5	10				
	Visitas de supervisión técnica	12	1	1	1	1	1	1	1	1	1	1	1	1
CAPACITACION	Curso a Personal técnico	1					1							
	Cursos convocados por la DGIAAP	4		2							1		1	
	Pláticas	16		1	1	2	2	2	2		2	2	2	
TOMA DE MUESTRAS PARA LA VIGILANCIA DE CONTAMINANTES Y RESIDUOS	Microbiológicos agua	62						31						31
	Fisicoquímico del agua	31												31
	Clenbuterol	71			24			24			23			
ADMINISTRACIÓN	Informe	12	1	1	1	1	1	1	1	1	1	1	1	1

Anexo II – B. Acciones Calendarizadas de Operatividad Financiera. Aportación Federal

INOCUIDAD AGRÍCOLA

ANEXO II B
DIRECCION GENERAL DE INOCUIDAD AGROALIMENTARIA, ACUICOLA Y PESQUERA
DIRECCION DE INOCUIDAD AGROALIMENTARIA, OPERACIÓN ORGANICA Y PLAGUICIDAS DE USO AGRICOLA

ACCIONES CALENDARIZADAS DE OPERATIVIDAD FINANCIERA
APORTACION PRESUPUESTAL FEDERAL EN EL ESTADO DE COAHUILA

CONCEPTO DE GASTO	PARTIDA	U. DE M.	CANTIDAD	COSTO UNITARIO (\$)	INVERSIÓN TOTAL (\$)	ENERO	FEBRERO	MARZO	ABRIL	MAYO	JUNIO	JULIO	AGOSTO	SEPTIEMBRE	OCTUBRE	NOVIEMBRE	DICIEMBRE	
MATERIALES Y SUMINISTROS	Papelera	Dotación	4	\$4,000.00	\$16,000.00					\$4,000.00		\$4,000.00		\$4,000.00		\$4,000.00		
	Cafetería	Pago/Mes	12	\$850.00	\$10,200.00	\$850.00	\$850.00	\$850.00	\$850.00	\$850.00	\$850.00	\$850.00	\$850.00	\$850.00	\$850.00	\$850.00	\$850.00	
	Material de limpieza	Dotación	5	\$2,000.00	\$10,000.00				\$2,000.00		\$2,000.00		\$2,000.00		\$2,000.00		\$2,000.00	
	Consumibles de cómputo	Dotación	4	\$2,500.00	\$10,000.00		\$2,500.00			\$2,500.00			\$2,500.00				\$2,500.00	
	Refacciones, accesorios y herramientas para vehículos	Dotación	4	\$2,500.00	\$10,000.00				\$2,500.00		\$2,500.00			\$2,500.00			\$2,500.00	
	Combustibles	Litros	11800	\$20.00	\$236,000.00	\$16,000.00	\$16,000.00	\$16,000.00	\$16,000.00	\$16,000.00	\$18,000.00	\$18,000.00	\$18,000.00	\$20,000.00	\$22,000.00	\$20,000.00	\$20,000.00	\$36,000.00
	Mantenimiento de Vehículos (Lubricantes y aditivos)	Servicio	12	\$2,500.00	\$30,000.00		\$5,000.00				\$5,000.00		\$5,000.00			\$5,000.00		\$10,000.00
	SUBTOTAL					\$322,200.00	\$16,850.00	\$24,350.00	\$16,850.00	\$21,350.00	\$30,350.00	\$23,350.00	\$27,850.00	\$25,350.00	\$29,350.00	\$27,850.00	\$27,350.00	\$51,350.00
Gastos de administración																		
Servicio postal de mensajería o paquetería	Dotación		1	\$3,500.00	\$3,500.00		\$3,500.00											
Servicio de telefonía convencional	Servicio		2	\$1,600.00	\$3,200.00				\$1,600.00				\$1,600.00					

SERVICIOS GENERALES

Servicio de telefonía celular y transmisión de datos	Pago/Mes	12	\$350.00	\$4,200.00	\$350.00	\$350.00	\$350.00	\$350.00	\$350.00	\$350.00	\$350.00	\$350.00	\$350.00	\$350.00	\$350.00	\$350.00	\$350.00
Servicio de energía eléctrica	Pago/Mes	2	\$3,000.00	\$6,000.00					\$3,000.00			\$3,000.00					
Servicios de arrendamiento	Pago/Mes	2	\$10,000.00	\$20,000.00					\$10,000.00			\$10,000.00					
Servicios bancarios y financieros	Pago/Mes	12	\$300.00	\$3,600.00	\$300.00	\$300.00	\$300.00	\$300.00	\$300.00	\$300.00	\$300.00	\$300.00	\$300.00	\$300.00	\$300.00	\$300.00	\$300.00
Impuestos vehiculares y derechos	Pago/Anual	4	\$4,000.00	\$16,000.00				\$16,000.00								\$300.00	\$300.00
Servicio profesionales																	
Gerente	Pago/Mes	2	\$28,750.00	\$57,500.00					\$28,750.00			\$28,750.00					
Coordinador Administrativo	Pago/Mes	2	\$20,000.00	\$40,000.00					\$20,000.00			\$20,000.00					
Coordinador de Proyecto	Pago/Mes	13	\$20,000.00	\$260,000.00	\$20,000.00	\$20,000.00	\$20,000.00	\$20,000.00	\$20,000.00	\$20,000.00	\$20,000.00	\$20,000.00	\$20,000.00	\$20,000.00	\$20,000.00	\$20,000.00	\$40,000.00
Profesional de Proyecto 1	Pago/Mes	13	\$15,000.00	\$195,000.00	\$15,000.00	\$15,000.00	\$15,000.00	\$15,000.00	\$15,000.00	\$15,000.00	\$15,000.00	\$15,000.00	\$15,000.00	\$15,000.00	\$15,000.00	\$15,000.00	\$30,000.00
Auxiliar Administrativo	Pago/Mes	2	\$11,000.00	\$22,000.00					\$11,000.00			\$11,000.00					
Secretaria	Pago/Mes	13	\$7,000.00	\$91,000.00	\$7,000.00	\$7,000.00	\$7,000.00	\$7,000.00	\$7,000.00	\$7,000.00	\$7,000.00	\$7,000.00	\$7,000.00	\$7,000.00	\$7,000.00	\$7,000.00	\$14,000.00
Auxiliar de Campo 1	Pago/Mes	4	\$11,000.00	\$44,000.00	\$11,000.00	\$11,000.00	\$11,000.00	\$11,000.00	\$11,000.00	\$11,000.00	\$11,000.00	\$11,000.00	\$11,000.00	\$11,000.00	\$11,000.00	\$11,000.00	\$22,000.00
Auxiliar de Campo 2	Pago/Mes	4	\$11,000.00	\$44,000.00	\$11,000.00	\$11,000.00	\$11,000.00	\$11,000.00	\$11,000.00	\$11,000.00	\$11,000.00	\$11,000.00	\$11,000.00	\$11,000.00	\$11,000.00	\$11,000.00	\$22,000.00
Materiales y Servicios de Diagnóstico																	
Diagnostico de contaminantes microbiológicos																	
Microbiológicos agua y producto	Análisis	28	\$1,600.00	\$44,800.00							\$6,400.00	\$6,400.00	\$6,400.00	\$6,400.00	\$9,600.00	\$9,600.00	
Diagnostico de contaminantes químicos																	
Residuos plaguicidas producto	Análisis	14	\$2,500.00	\$35,000.00							\$5,000.00	\$5,000.00	\$5,000.00	\$5,000.00	\$7,500.00	\$7,500.00	
Material de	Lote	1	\$40,000.00	\$40,000.00													\$40,000.00

Mantenimiento y conservación de vehículos y equipo (Seguro de vehículos)	Servicio	4	\$10,000.00	\$40,000.00						\$10,000.00		\$10,000.00				\$20,000.00
Curso FSMA	Curso	1	\$30,000.00	\$30,000.00						\$30,000.00						
Servicio de capacitación Curso a productores	Curso	1	\$50,000.00	\$50,000.00											\$50,000.00	
Platicas a productores																
Pasajes	Pasajes	3	\$11,750.00	\$35,250.00		\$11,750.00				\$11,750.00						\$11,750.00
Peajes	Cuota	9	\$360.00	\$3,240.00					\$360.00	\$360.00	\$360.00	\$360.00	\$720.00	\$360.00	\$720.00	
Viáticos	Días	137	\$1,250.00	\$171,250.00	\$14,270.00	\$14,270.00	\$14,270.00	\$14,270.00	\$14,270.00	\$14,270.00	\$14,270.00	\$14,270.00	\$14,270.00	\$14,270.00	\$14,270.00	\$14,280.00
Responsable del CAT	Pago/Mes	13	\$7,000.00	\$91,000.00	\$7,000.00	\$7,000.00	\$7,000.00	\$7,000.00	\$7,000.00	\$7,000.00	\$7,000.00	\$7,000.00	\$7,000.00	\$7,000.00	\$7,000.00	\$14,000.00
Ayudante del CAT	Pago/Mes	13	\$6,000.00	\$78,000.00	\$6,000.00	\$6,000.00	\$6,000.00	\$6,000.00	\$6,000.00	\$6,000.00	\$6,000.00	\$6,000.00	\$6,000.00	\$6,000.00	\$6,000.00	\$12,000.00
Velador del CAT	Pago/Mes	13	\$6,000.00	\$78,000.00	\$6,000.00	\$6,000.00	\$6,000.00	\$6,000.00	\$6,000.00	\$6,000.00	\$6,000.00	\$6,000.00	\$6,000.00	\$6,000.00	\$6,000.00	\$12,000.00
Equipo de protección	Dotación	1	\$8,000.00	\$8,000.00						\$8,000.00						
Alambre para pacas	Dotación	1	\$12,000.00	\$12,000.00						\$12,000.00						
Luz del CAT	Pago/Mes	12	\$2,500.00	\$30,000.00	\$2,500.00	\$2,500.00	\$2,500.00	\$2,500.00	\$2,500.00	\$2,500.00	\$2,500.00	\$2,500.00	\$2,500.00	\$2,500.00	\$2,500.00	\$2,500.00
SUBTOTAL				\$1,754,540.00	\$100,420.00	\$131,670.00	\$100,420.00	\$102,020.00	\$173,530.00	\$183,930.00	\$171,930.00	\$136,780.00	\$112,540.00	\$117,880.00	\$208,240.00	\$215,180.00
BIENES Y EQUIPOS	Estaciones de lavamanos	Pieza	\$12,644.33	\$37,933.00								\$37,933.00				
					\$0.00	\$0.00	\$0.00	\$0.00	\$0.00	\$0.00	\$0.00	\$0.00	\$0.00	\$0.00	\$0.00	\$0.00
					\$0.00	\$0.00	\$0.00	\$0.00	\$0.00	\$0.00	\$0.00	\$0.00	\$0.00	\$0.00	\$0.00	\$0.00
	SUBTOTAL			\$37,933.00	\$0.00	\$0.00	\$0.00	\$0.00	\$0.00	\$0.00	\$0.00	\$37,933.00	\$0.00	\$0.00	\$0.00	\$0.00
	TOTAL			\$2,114,673.00	\$117,270.00	\$156,020.00	\$117,270.00	\$123,370.00	\$203,880.00	\$207,280.00	\$199,780.00	\$200,063.00	\$141,890.00	\$145,730.00	\$235,590.00	\$266,530.00

**ACCIONES CALENDARIZADAS DE OPERATIVIDAD FINANCIERA
 APORTACION PRESUPUESTAL FEDERAL EN EL ESTADO DE COAHUILA
 INOCUIDAD PECUARIA 2017**

FEDERAL

CONCEPTO DE GASTO	PARTIDA	U. DE M.	CANTIDAD	COSTO UNITARIO (\$)	INVERSIÓN TOTAL (\$)	ENERO	FEBRERO	MARZO	ABRIL	MAYO	JUNIO	JULIO	AGOSTO	SEPTIEMBRE	OCTUBRE	NOVIEMBRE	DIEMBRE	
MATERIALES Y SUMINISTROS	Papelera	LOTE	1	\$2,500.00	\$2,500.00					\$2,500.00								
	Combustibles	LITRO	1,681.1	\$20.00	\$33,621.00				\$2,000.00	\$4,000.00	\$4,000.00	\$4,000.00	\$4,000.00	\$4,000.00	\$4,000.00	\$4,000.00	\$4,000.00	
	Material de muestreo	LOTE	1	\$1,500.00	\$1,500.00					\$1,500.00								
	SUBTOTAL				\$37,621.00	\$0.00	\$0.00	\$0.00	\$2,000.00	\$8,000.00	\$4,000.00	\$4,000.00	\$4,000.00	\$4,000.00	\$4,000.00	\$4,000.00	\$4,000.00	
Gastos de administración																		
	Servicio postal de mensajería o paquetería	ENVIOS	10	\$200.00	\$2,000.00			\$200.00	\$200.00	\$200.00	\$200.00	\$200.00	\$200.00	\$200.00	\$200.00	\$200.00	\$200.00	
	Seguro de vehículos	SERVICIO	1	\$3,500.00	\$3,500.00			\$3,500.00										
	Impuestos vehiculares y derechos	SERVICIO	1	\$2,800.00	\$2,800.00			\$2,800.00										
	SUBTOTAL				\$8,300.00	\$0.00	\$0.00	\$6,500.00	\$200.00	\$200.00	\$200.00	\$200.00	\$200.00	\$200.00	\$200.00	\$200.00	\$200.00	
Servicio profesionales																		
SERVICIOS GENERALES	Gerente	MES	1	\$30,000.00	\$30,000.00											\$30,000.00		
	Administrador	MES	1	\$22,500.00	\$22,500.00											\$22,500.00		
	Coordinador de Proyecto	MES	13	\$17,800.00	\$231,400.00	\$17,800.00	\$17,800.00	\$17,800.00	\$17,800.00	\$17,800.00	\$17,800.00	\$17,800.00	\$17,800.00	\$17,800.00	\$17,800.00	\$17,800.00	\$17,800.00	\$35,600.00
	Auxiliar Administrativo	MES	10	\$11,000.00	\$110,000.00				\$11,000.00	\$11,000.00	\$11,000.00	\$11,000.00	\$11,000.00	\$11,000.00	\$11,000.00	\$11,000.00	\$11,000.00	\$22,000.00
	Auxiliar de Campo I	MES	13	\$11,000.00	\$143,000.00	\$11,000.00	\$11,000.00	\$11,000.00	\$11,000.00	\$11,000.00	\$11,000.00	\$11,000.00	\$11,000.00	\$11,000.00	\$11,000.00	\$11,000.00	\$11,000.00	\$22,000.00
	SUBTOTAL				\$536,900.00	\$28,800.00	\$28,800.00	\$28,800.00	\$39,800.00	\$39,800.00	\$39,800.00	\$39,800.00	\$39,800.00	\$39,800.00	\$39,800.00	\$39,800.00	\$39,800.00	\$79,600.00
	Materiales y Servicios de Diagnóstico																	
	Diagnóstico de contaminantes microbiológicos																	
		Microbiológicos agua y producto	PRUEBAS	62	\$430.77	\$26,708.00						\$13,354.50						\$13,353.50
	Diagnóstico de contaminantes químicos																	
		Físico químico agua	PRUEBAS	31	\$928.00	\$28,768.00												\$28,768.00
		Clenbuterol	PRUEBAS	71	\$330.00	\$23,430.00				\$23,430.00								
		Mantenimiento de equipo de transporte	SERVICIO	6	\$3,500.00	\$21,000.00		\$3,500.00		\$3,500.00		\$3,500.00		\$3,500.00		\$3,500.00		\$3,500.00
	Pasajes	VIAJES	3	\$5,000.00	\$15,000.00				\$5,000.00		\$5,000.00			\$5,000.00				
	Viáticos con pernocta	DIA	12	\$1,700.00	\$20,400.00				\$3,400.00	\$1,700.00	\$3,400.00	\$1,700.00	\$1,700.00	\$3,400.00	\$1,700.00	\$1,700.00	\$1,700.00	
	Viáticos sin pernocta	DIA	12	\$850.00	\$10,200.00				\$1,700.00	\$850.00	\$1,700.00	\$850.00	\$850.00	\$1,700.00	\$850.00	\$850.00	\$850.00	
	Tercería	Tercería	19	\$3,000.00	\$57,000.00									\$57,000.00				
	SUBTOTAL				\$202,506.00		\$3,500.00	\$0.00	\$37,030.00	\$2,550.00	\$26,954.50	\$2,550.00	\$6,050.00	\$67,100.00	\$6,050.00	\$2,550.00	\$48,171.50	
	TOTAL				\$785,327.00	\$28,800.00	\$32,300.00	\$35,300.00	\$79,030.00	\$50,550.00	\$70,954.50	\$46,550.00	\$50,050.00	\$163,600.00	\$50,050.00	\$46,550.00	\$131,592.50	

Anexo II – C. Calendarización de las Actividades Técnicas a realizar por el personal técnico

CALENDARIZACIÓN DE LAS ACTIVIDADES TÉCNICAS A REALIZAR POR EL PERSONAL TÉCNICO
 CONCEPTO DE APOYO INOCUIDAD AGROALIMENTARIA, ACUÍCOLA Y PESQUERA DEL 2016
 EN EL ESTADO DE COAHUILA

NOMBRE	CARGO	N° UNIDADES ATENDIDAS	TOTAL DE VISITAS PROGRAMADAS
INOCUIDAD AGRÍCOLA			
ING. ARMANDO GONZALEZ ESTRADA	COORDINADOR		7
ING. BERNARDO IVAN GOMEZ GONZALEZ	PROFESIONAL	33	175
ING. VICTOR MANUEL HERNANDEZ MARCOS	AUXILIAR EN SRRC	26	130
ING. BEIMAR LORENZO ORDPÑEZ	AUXILIAR EN SRRC	95	225
TOTAL		154	537
INOCUIDAD PECUARIA			
MVZ OSCAR DAVID ARREOLA MEDINA	Coordinador	36	119
I.A.Z. SERGIO ARMANDO FLORES VALDES	Auxiliar Técnico	27	100
TOTAL		63	219

9 INDICADORES DE RESULTADOS SEMESTRALES

Los indicadores de evaluación del Plan Integrado de Trabajo de Programas de Inocuidad deben reflejar el avance en la implementación de los SRRC y de las Buenas Prácticas por unidad atendida por cada semestre, conforme lo siguiente:

ANEXO IV FORMATO PARA INDICADORES DE RESULTADOS 2017
 CONCEPTO DE APOYO DE INOCUIDAD AGROALIMENTARIA, ACUÍCOLA Y PESQUERA
 EN EL ESTADO DE COAHUILA
 COMITÉ ESTATAL DE SANIDAD VEGETAL DE COAHUILA A.C.

Índice de Crecimiento (IC)																	
Subcomponente	Total de unidades (inicio) PIT 2016	Adhesión 0-25% (inicial)	No. de Unidades Adh. al TRIMESTRE	Revisar 26-50% (inicial)	No. de Unidades Revisar al TRIMESTRE	TOTAL DE UP AL INICIO 50%	TOTAL DE UP AL TRIMESTRE 50%	Mantener 51-75% (inicial)	No. de Unidades Mantener al TRIMESTRE	Defender 76-100% (inicial)	No. de Unidades Defender al TRIMESTRE	TOTAL DE UP AL INICIO 100%	TOTAL DE UP AL TRIMESTRE 100%	IC AL 50%	IC AL 100%	Total de UP TRIMESTRAL	
						0	0					0	0				
Inocuidad Agrícola	BUM A (UP)					0	0					0	0	#iDIV/0!	#iDIV/0!	0	
	SRRC UP/UE)	140	100	101	13	11	113	113	10	10	30	31	40	41	1	1.025	154
SUBTOTAL		140	100	101	13	11	113	113	10	10	30	31	40	41	1	1.025	154
TOTAL		140	100	101	13	11	113	113	10	10	30	31	40	41	1.00	1.03	154

ANEXO IV FORMATO PARA INDICADORES DE RESULTADOS 2017
 CONCEPTO DE APOYO DE INOCUIDAD AGROALIMENTARIA, ACUÍCOLA Y PESQUERA
 EN EL ESTADO DE COAHUILA
 COMITÉ PARA EL FOMENTO Y PROTECCION PECUARIA DEL ESTADO DE COAHUILA

PRIMER SEMESTRE INICIO 2017																	
Índice de crecimiento (IC)																	
Subcomponente	Total de unidades (inicio) PIT 2017		Adhesión	No. de Unidades Adhesión al TRIMESTRE	Revisar	No. de Unidades Revisar al TRIMESTRE	TOTAL DE UP AL INICIO 50%	TOTAL DE UP AL TRIM 50%	Mantener	No. de Unidades Mantener al TRIMESTRE	Defender	No. de Unidades Defender al TRIMESTRE	TOTAL DE UP AL INICIO 100%	TOTAL DE UP AL TRIM 100%	IC AL 50%	IC AL 100%	Total de UP TRIMESTRAL
			0-25% (inicial)	26-50% (inicial)	51-75% (inicial)	76-100% (inicial)											
Inocuidad Pecuaria	BPP	21	3	3	32	32	3	35	0	0	18	18	18	18	11.67	1.00	53
TOTAL		21	3	3	32	32	3	35	0	0	18	18	18	18	11.67	1.00	53

ANEXO IV FORMATO PARA INDICADORES DE RESULTADOS 2017
 CONCEPTO DE APOYO DE INOCUIDAD AGROALIMENTARIA, ACUÍCOLA Y PESQUERA
 EN EL ESTADO DE COAHUILA
 COMITÉ PARA EL FOMENTO Y PROTECCION PECUARIA DEL ESTADO DE COAHUILA

2DO SEMESTRE 2017																	
Índice de crecimiento (IC)																	
Subcomponente	Total de unidades (inicio) PIT 2017		Adhesión	No. de Unidades Adhesión al TRIMESTRE	Revisar	No. de Unidades Revisar al TRIMESTRE	TOTAL DE UP AL INICIO 50%	TOTAL DE UP AL TRIM 50%	Mantener	No. de Unidades Mantener al TRIMESTRE	Defender	No. de Unidades Defender al TRIMESTRE	TOTAL DE UP AL INICIO 100%	TOTAL DE UP AL TRIM 100%	IC AL 50%	IC AL 100%	Total de UP TRIMESTRAL
			0-25% (inicial)	26-50% (inicial)	51-75% (inicial)	76-100% (inicial)											
Inocuidad Pecuaria	BPP	53	3	3	12	12	3	15	20	20	18	18	38	38	5.00	1.00	53
TOTAL		53	3	3	12	12	3	15	20	20	18	18	38	38	5.00	1.00	53

10 CUADRO DE PRESTACIÓN DE SERVICIOS PROFESIONALES

INOCUIDAD AGRICOLA

Nombre	Cargo	Costo Unitario	Costo Total	Meses con cargo al Programa de Inocuidad Federal	Meses con cargo a otros Programas
JOSE ARMANDO GONZALEZ ESTRADA	COORDINADOR	20,000.00	260,000.00	13	0
NADIA ORTIZ ROMERO	SECRETARIA	7,000.00	91,000.00	13	0
BERNARDO IVAN GOMEZ GONZALEZ	PROFESIONAL	15,000.00	195,000.00	13	0
VICTOR HERNANDEZ MARCOS	AUXILIAR EN SRRC	11,000.00	143,000.00	13	0
BEIMAR LORENZO ORDOÑEZ	AUXILIAR EN SRRC	11,000.00	143,000.00	13	0
MARCO ANTONIO DIAZ MUÑOZ	RESPONSABLE DEL CAT	7,000.00	91,000.00	13	0
CESAR HERNANDEZ ORTIZ	AYUDANTE DEL CAT	6,000.00	78,000.00	13	0

CRESCENCIO CASTRO ORTIZ	VELADOR DEL CAT	6,000.00	78,000.00	13	
NOE DURAN DE LA PEÑA	GERENTE	28,750.00	57,500.00	2	11
JAVIER MARTINEZ CHACON	COORDINADOR ADMINISTRATIVO	20,000.00	40,000.00	2	11
WENDY GARCIA CARRILLO	AUXILIAR ADMINISTRATIVO	11,000.00	22,000.00	2	11

PECUARIO

Nombre	Cargo	Costo Unitario	Costo Total	Meses con cargo al Programa de Inocuidad Federal	Meses con cargo a otros Programas
M.V.Z. OSCAR DAVID ARREOLA MEDINA	Coordinador	17,800.00	231,400.00	13	0
VACANTE	Auxiliar administrativo	11,000.00	110,000	10	0
I.A.Z. SERGIO ARMANDO FLORES VALDES	Auxiliar Técnico	11,000.00	143,000.00	13	0
MVZ LUIS HORACIO SALDIVAR OCHOA	Gerente	30,000.00	30,000.00	1	12
MANUEL DE JESUS GUERRERO GALAN	Coordinador Administrativo	22,500.00	22,500.00	1	12

11 INVENTARIOS DE BIENES, VEHÍCULOS Y RELACIÓN DE PERSONAL

Anexo III "A" Inventario de Bienes

INVENTARIO DE BIENES CONCEPTO DE APOYO INOCUIDAD AGROALIMENTARIA, ACUÍCOLA Y PESQUERA DEL 2017 EN EL ESTADO DE COAHUILA

Descripción	Cantidad	No. de inventario	Origen del bien FEDERAL/ESTATAL	Adquirido en el ejercicio o fiscal (año)	Costo Unitario	Nº de Factura	resguardo	Observaciones
Inocuidad Agrícola								
COPIADORA	1	S/N	FEDERAL	2005	12,765.00	3679	JAVIER MARTINEZ CHACON	REGULARES CONDICIONES
IMPRESORA HP	1	S/N	FEDERAL	2006	5,399.00	A-28626	WENDY CARRILLO GARCIA	REGULARES CONDICIONES
ESCRITORIO	1	S/N	FEDERAL	2006	6,095.00	2040	ARMANDO GONZALEZ ESTRADA	BUENAS CONDICIONES
CAMARA DIGITAL SONY	1	S/N	FEDERAL	2006	10,152.00	90857	NOE DURAN DE LA PEÑA	BUENAS CONDICIONES
CAMARA DIGITAL CON IMPRESORA	1	S/N	FEDERAL	2006	3,646.00	287608	NOE DURAN DE LA PEÑA	REGULARES CONDICIONES
VIDEO PROYECTOR SONY	1	S/N	FEDERAL	2006	16,999.00	E- 78315	ARMANDO GONZALEZ ESTRADA	BUENAS CONDICIONES
LAPTOP LENOVO	1	S/N	ESTATAL	2012	6,461.31	28814	ARMANDO GONZALEZ ESTRADA	BUENAS CONDICIONES
LAPTOP LENOVO	1	S/N	ESTATAL	2012	6,461.31	28814	NOE DURAN DE LA PEÑA	BUENAS CONDICIONES
LAPTOP LENOVO	1	S/N	ESTATAL	2012	6,461.31	28814	JAVIER MARTINEZ CHACON	BUENAS CONDICIONES
SILLA GERENCIAL	1	S/N	FEDERAL	2012	1,734.60	CAAC3334 36	ARMANDO GONZALEZ ESTRADA	BUENAS CONDICIONES
SILLAS	2	S/N	FEDERAL	2012	755.00	CAAC3334 36	ARMANDO GONZALEZ ESTRADA	BUENAS CONDICIONES
IMPRESORA HP LASSERJET	1	S/N	FEDERAL	2012	1,499.00	2825499	JAVIER MARTINEZ CHACON	BUENAS CONDICIONES
IMPRESORA COLOR BROTHER ETHERN	1	S/N	FEDERAL	2012	2,999.00	2625499	ARMANDO GONZALEZ ESTRADA	BUENAS CONDICIONES
ARCHIVERO	1	S/N	ESTATAL	2012	3,132.00	2091	ARMANDO GONZALEZ ESTRADA	BUENAS CONDICIONES
JAULAS REMOLQUE	2	S/N	FEDERAL	2012	48,000.00	00169 Y 00271	ARMANDO GONZALEZ ESTRADA	REGULARES CONDICIONES
BAÑOS PORTATILES Y LAVAMANOS	6	S/N	FEDERAL Y ESTATAL	2013	56,947.00	A 661	ARMANDO GONZALEZ ESTRADA	REGULARES CONDICIONES
TRAILAS PARA BAÑOS PORTATILES	2	S/N	FEDERAL Y ESTATAL	2013	68,440.00	107 Y 108	ARMANDO GONZALEZ ESTRADA	REGULARES CONDICIONES
JAULAS REMOLQUE	8	S/N	FEDERAL	2013	93,000.00 Y 143,840.00	42 Y 43 Y DE LA 102 A LA 106	ARMANDO GONZALEZ ESTRADA	BUENAS CONDICIONES
PRENSAS	2	S/N	FEDERAL	2013	219,360.00	109	BERNARDO GOMEZ GONZALEZ Y JUNTA LOCAL DE ZARAGOZA	BUENAS CONDICIONES
REMOLQUE / PRENSAS	2	S/N	FEDERAL	2013	23,000.00	39 Y 40	BERNARDO GOMEZ GONZALEZ Y JUNTA LOCAL DE ZARAGOZA	BUENAS CONDICIONES
LAPTOP LENOVO	1	S/N	ESTATAL	2013	6,299.00	5527	BEIMAR LORENZO ORDOÑEZ	BUENAS CONDICIONES

JAULAS REMOLQUE	3	S/N	FEDERAL	2014	96,744.00	36, 37 Y 38	ARMANDO GONZALEZ ESTRADA	BUENAS CONDICIONES
PRENSA	1	S/N	FEDERAL	2014	125,048.00	44	ARMANDO GONZALEZ ESTRADA	BUENAS CONDICIONES
BAÑOS PORTATILES	8	S/N	FEDERAL	2014	104,931.00	FEN 1880	ARMANDO GONZALEZ ESTRADA	BUENAS CONDICIONES
REMOLQUE CISTERNA /BAÑOS	4	S/N	FEDERAL	2014	192,003.00	39, 40, 41 Y 42	ARMANDO GONZALEZ ESTRADA	BUENAS CONDICIONES
LAPTOP HP	1	S/N	FEDERAL	2016	12,180.00	2195	ARMANDO GONZALEZ ESTRADA	BUENAS CONDICIONES
ESCRITORIO Y SILLON GERENCIAL	1	S/N	FEDERAL	2016	12,180.00	2195	BERNARDO GOMEZ GONZALEZ	BUENAS CONDICIONES
GPS	1	S/N	FEDERAL	2016	4,185.00	DGM-2168	VICTOR HERNANDEZ MARCOS	BUENAS CONDICIONES
CAMARA FOTOGRAFICA NIKON	1	S/N	FEDERAL	2016	5,198.00	POSE/34475	VICTOR HERNANDEZ MARCOS	BUENAS CONDICIONES
COMPUTADORA BENQ Y ACKTEC	1	S/N	ESTATAL	2016	9,193.00	EB 6512	NADIA ORTIZ ROMERO	BUENAS CONDICIONES
IMPRESORA HP	1	S/N	ESTATAL	2016	1,699.15	CREA/6058094	VICTOR HERNANDEZ MARCOS	BUENAS CONDICIONES
JAULAS PARA LA RECOLECCION DE ENVASES	5	S/N	ESTATAL	2016	202,500.00	442, 410, 451, 452 Y 453		BUENAS CONDICIONES
CISTERNAS PARA ESTACIONES SANITARIAS	5	S/N	ESTATAL	2016	255,000.00	409, 410, 411, 448 Y 449		BUENAS CONDICIONES
JAULAS PARA LA RECOLECCION DE ENVASES	4	S/N	FEDERAL	2016	164,000.00	A 886, A 889, A 892 Y A 895		BUENAS CONDICIONES
Inocuidad Pecuaria								

PROYECTOR DELL 1609WX	1	S/N	FEDERAL	2009	14,962.00	587942	OSCAR DAVID ARREOLA MEDINA	Malas condiciones
LAPTOP, DELL INSPIRON 17202	1	S/N	FEDERAL	2008	25,359.54	185907	SERGIO ARMANDO FLORES VALDES	Malas condiciones
CAMARA	1	S/N	FEDERAL	2010	3,067.98	85326	OSCAR DAVID ARREOLA MEDINA	Regulares condiciones
ESCRITORIO	1	S/N	FEDERAL	2010	2,668.00	1334	OSCAR DAVID ARREOLA MEDINA	Malas condicionases
ESCRITORIO	1	S/N	FEDERAL	2010	2,668.00	1334	SERGIO ARMANDO FLORES VALDES	Malas condiciones
SILLA GERENCIAL	1	S/N	FEDERAL	2010	699.00	196625	SERGIO ARMANDO FLORES VALDES	Malas condiciones
SILLA GERENCIAL	1	S/N	FEDERAL	2010	699.00	196625	OSCAR DAVID ARREOLA MEDINA	Malas condiciones
IMPRESORA LASER	1	S/N	FEDERAL	2011	3,999.00	21366008	OSCAR DAVID ARREOLA MEDINA	Regulares condición
GEOPOSICIONADOR	2	S/N	FEDERAL	2011	7,455.00	503	SERGIO ARMANDO FLORES VALDES	Regulares condición
LAP TOP	1	S/N	FEDERAL	2013	15,100.01	466304357	OSCAR DAVID ARREOLA MEDINA	Malas condiciones
ARCHIVERO (GABINETE)	1	S/N	FEDERAL	2013	2,610.00	10365	OSCAR DAVID ARREOLA MEDINA	Malas condiciones

"Este Programa es público, ajeno a cualquier partido político. Queda prohibido el uso para fines distintos a los establecidos en el Programa." Página 33 de 36

Anexo III "B" Inventario de Vehículos

**INVENTARIO DE VEHÍCULOS
CONCEPTO DE APOYO INOCUIDAD AGROALIMENTARIA, ACUÍCOLA Y PESQUERA DEL 2016
EN EL ESTADO DE COAHUILA**

DESCRIPCIÓN	FECHA DE ADQUISICIÓN	IMPORTE	FACTURA	NOMBRE DE LA ASEGURADORA	No. DE PÓLIZA	FECHA DEL PERIODO ASEGURADO	COSTO DE LA PÓLIZA	CLAVE	RESPONSABLE DEL VEHÍCULO	OBSERVACIONES (BAJA, SINIESTRO, OTRO)	
Inocuidad Agrícola											
1	FORD RANGER 2015	17/12/2015	285,000.00	NM 3601	ABA SEGUROS	B8 36008999	21-12-16 AL 21-12-17	10,080.15		ING. ARMANDO GONZALEZ ESTRADA	BUENAS CONDICIONES
2	FORD RANGER 2015	18/11/2014	281,662.00	J0000 02237	ABA SEGUROS	B8 36008875	30-11-16 AL 30-11-17	10,299.72		ING. BERNARDO GOMEZ GONZALEZ IVAN	BUENAS CONDICIONES
3	FORD RANGER 2015	21/05/2015	286,583.00	J0000 02888	ABA SEGUROS	B8 36003792	22-05-16 AL 22-05-17	10,552.27		ING. VICTOR HERNANDEZ MARCOS	BUENAS CONDICIONES
4	FORD RANGER 2013	20/06/2013	271,758.00	NA 288	ABA SEGUROS	B8 36005205	14-07-16 AL 14-07-17	9,252.61		ING. BEIMAR LORENZO ORDOÑEZ	BUENAS CONDICIONES
Inocuidad Pecuaria											
1	CAMIONETA FORD RANGER 2009	28/02/09	158,652.00	11635	QUALITAS	10100239 27	19-01-15 al 19-01-16	5,750.00	29	MVZ OSCAR DAVID ARREOLA MEDINA	REGURALES CONDICIONES

**RELACIÓN DE PERSONAL ADSCRITO AL PROGRAMA DE INOCUIDAD
CONCEPTO DE APOYO INOCUIDAD AGROALIMENTARIA, ACUÍCOLA Y PESQUERA DEL 2017
EN EL ESTADO DE COAHUILA**

	NOMBRE	PROFESIÓN	PUESTO QUE DESEMPEÑA	RFC	FECHA DE INGRESO	SUELDO MENSUAL BRUTO	MESES DE SALARIO	FECHA DEL RECONOCIMIENTO OTORGADO POR LA DGAAP
Inocuidad Agrícola								
1	JOSE ARMANDO GONZALEZ ESTRADA	INGENIERO AGRONOMO	COORDINADOR	GOEA 490808L34	16/03/2006	20,000.00	13	
2	BERNARDO IVAN GOMEZ GONZALEZ	INGENIERO AGRONOMO	PROFESIONAL	GGOB 840128JB9	01/07/2015	15,000.00	13	
3	NADIA ORTIZ ROMERO	SECRETARIA	SECRETARIA	OIRN 850405F23	01/04/2014	7,000.00	13	
4	VICTOR HERNANDEZ MARCOS	INGENIERO AGRONOMO	AUXILIAR EN SRRC	HEMV 8705216E8	03/05/2016	11,000.00	13	
5	BEIMAR LORENZO ORDOÑEZ	INGENIERO AGRONOMO	AUXILIAR EN SRRC	LOOB 850307CT9	18/07/2016	11,000.00	13	
6	MARCO ANTONIO DIAZ MUÑOZ		ENCARGADO DEL CAT	DIMM 910426821	11/08/2015	7,000.00	13	
7	ULISES CASTRO MUÑOZ		AYUDANTE DEL CAT	CAMU 830910DE6	22/03/2016	6,000.00	13	
8	CRESCENCIO CASTRO ORTIZ		VELADOR DEL CAT	CAOC 570615F96	16/06/2016	6,000.00	13	
7	NOE DURAN DE LA PEÑA	INGENIERO AGRONOMO	GERENTE	DUPN6403134X7	15/11/1997	28,750.00	2	
8	JAVIER MARTINEZ CHACON	C.P.	COORDINADOR ADMINISTRATIVO	MACF671215E90	25/10/1997	20,000.00	2	
9	WENDY ROSSI CARRILLO GARCIA	C.P.	AUXILIAR ADMINISTRATIVO	CAGW7904153TA	17/03/1999	11,000.00	2	
Inocuidad Pecuaria								
1	OSCAR DAVID ARREOLA MEDINA	M.V.Z.	COORDINADOR DE INOCUIDAD	AEMO 551229PK9	22/02/16	17,800.00	13	
2	VACANTE		AUXILIAR ADMINISTRATIVO			11,000.00	10	
3	SERGIO ARMANDO FLORES VALDEZ	I.A.Z.	AUXILIAR TECNICO	FOVS880419FQ4	01/08/16	11,000.00	13	
	LUIS HORACIO SALDIVAR OCHOA	MVZ	GERENTE	SAOL660331GN6	1/04/2001	30,000.00	1	
3	MANUEL DE JESUS GUERRERO GALAN	CP	COORDINADOR ADMINISTRATIVO	GUGM710120H59	1/04/2001	22,500.00	1	

12 SIGNATARIOS

Derivado de la importancia de implementar medidas que minimicen los Riesgos de Contaminación, el presente Plan Integrado de Trabajo de Programas de Inocuidad 2017, del Componente Inocuidad, del Programa de Sanidad e Inocuidad Agroalimentaria operará con Recursos Federales, incidiendo en el Estado de Coahuila, el cual fue elaborado por los Comités de Sanidad Vegetal y de Protección Pecuaria, revisado y aprobado por la Delegación Estatal de la SAGARPA en Coahuila, Validado y con Visto Bueno Técnico del SENASICA-DGIAAP como sigue:

Delegación Estatal de la SAGARPA

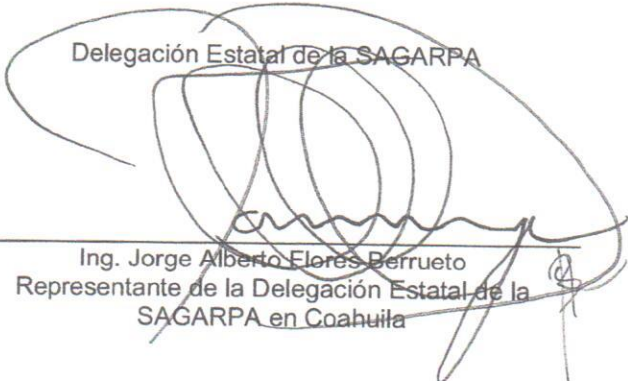

Ing. Jorge Alberto Flores Berrueto
Representante de la Delegación Estatal de la
SAGARPA en Coahuila

Comité Estatal de Sanidad Vegetal de Coahuila, A.C.



C. Sergio Flores de la Fuente
Presidente

Comité para el Fomento y Protección Pecuaria del
Estado de Coahuila A.C.

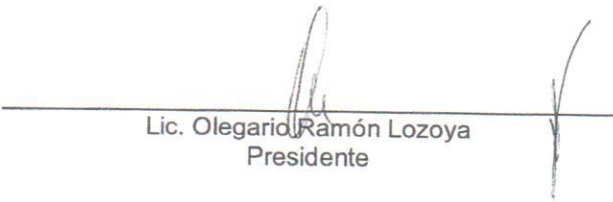

Lic. Olegario Ramón Lozoya
Presidente

Vo.Bo. SENASICA/DGIAAP

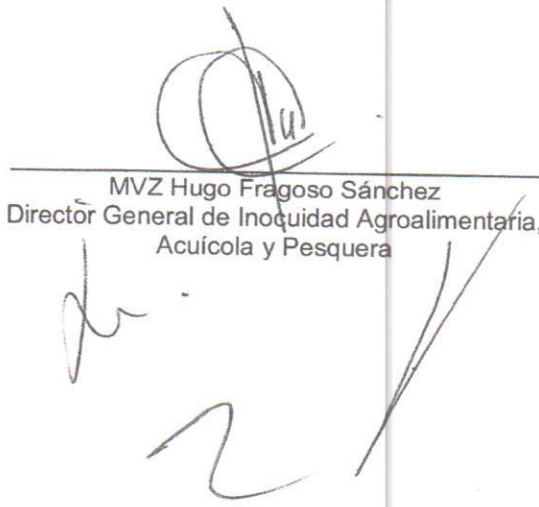

MVZ Hugo Fragoso Sánchez
Director General de Inocuidad Agroalimentaria,
Acuícola y Pesquera