



N° de Oficio 125.210.299/2016

Saltillo, Coahuila a 28 de Septiembre del 2016

**C. SERGIO FLORES DE LA FUENTE
PRESIDENTE DEL COMITÉ ESTATAL
DE SANIDAD VEGETAL
P R E S E N T E.**

Anexo al presente Oficio No. B00.04.02.04.038.-0081/2016 de fecha 15 de Enero del 2016 envío Oficio firmado por el M.V.Z. Hugo Fragoso Sánchez Director General de Inocuidad en el que autoriza el Plan Integrado de Trabajo de Programas de Inocuidad en el Estado de Coahuila con recurso Federal, y la ejecución de actividades técnicas en cumplimiento al Acuerdo por el que se dan a conocer las Reglas de Operación de los programas de la Secretaría de Agricultura, Ganadería, Desarrollo Rural, Pesca y Alimentación para el ejercicio fiscal 2016, publicado el 30 de Diciembre de 2015 en el Diario Oficial de la Federación.

Por lo anterior, se remite un tanto firmado del Plan en mención, Así mismo, solicito su valioso apoyo para que en todo momento se observen las consideraciones en el Oficio adjunto antes mencionado.

**ATENTAMENTE
FIRMA EN SUPLENCIA POR AUSENCIA DEL C DELEGADO FEDERAL
EN COAHUILA, CON FUNDAMENTO EN LO DISPUESTO POR EL ART. 42 DEL REGLAMENTO
INTERIOR DE LA SAGARPA, PUBLICADO EN EL DOF EL 25 DE ABRIL DEL 2012
EL SUB DELEGADO AGROPECUARIO**

ING. RICARDO E. FRAUSTRO SILLER

C. c. p.- MVZ. Enrique Sanchez Cruz.- Director en Jefe del SENASICA.-
Lic. Víctor Hugo Celaya Celaya.- Coordinador General de Delegaciones.-
Ing. Alfio Vega de la Peña.- Secretario De Desarrollo Rural Del Estado De Coahuila.-
MVZ. Luis Horacio Saldivar Ochoa.- Gerente Técnico Del Subcomité De Salud Animal.-
M.V.Z. Estela Flores Velazquez.- Encargada de la Dirección de Campañas Zoonosológicas.-

 JSR*clgc



**PROGRAMA INTEGRADO DE TRABAJO DE INOCUIDAD AGRICOLA E INOCUIDAD
PECUARIA DEL RECURSO FEDERAL PARA EJERCERSE EN LOS MESES DE ENERO A
DICIEMBRE DEL 2016 EN EL ESTADO DE COAHUILA**

Guión para la Elaboración del Plan Integrado de Trabajo de Programas de Inocuidad 2016

1 TITULO

PLAN INTEGRADO DE TRABAJO DE PROGRAMAS DE INOCUIDAD, COMPONENTE INOCUIDAD, PROGRAMA DE SANIDAD E INOCUIDAD AGROALIMENTARIA, A EJERCER DURANTE LOS MESES DE ENERO A DICIEMBRE DE 2016 EN EL ESTADO DE COAHUILA

2 INTRODUCCIÓN

a. Indicar las actividades realizadas en el ejercicio anterior.

Subcomponente	Monto Total Liberado		Fecha de liberación		Monto Total Ejercido		Unidades atendidas	Unidades Reconocidas		Productos atendidos
	Federal	Estatal	Federal	Estatal	Federal	Estatal		Nuevas	Renovación	
Agrícola	2,085,738		24-04-15		2,085,738	356,526	157	2	4	157
Pecuario	540,094		20-04-15		540,094		21	0	0	4
Total	2,625,832				2,625,832		198	21	11	198

2.2 Análisis Situacional

Componente	Especies y/o cultivos y/o productos atendidos por el OA	Producto o especie involucrado por presencia de contaminantes (si/no)	Tipo de producción (agrícola: tecnificado/no tecnificado; pecuario y acuícola: extensivo/intensivo, etc.)	Mercado destino de los productos y/o especies, según predomine (Nacional/Exportación/ambos)	Tendencias de la producción y/o cultivo (permanencia/desaparición, incremento o decremento)	Número de Unidades de producción/empaques certificados esquema OFICIAL SENASICA
AGRICOLA	TOMATE MELON CHILE	NO	TECNIFICADO	TOMATE EXPORTACION CHILE Y MELON CONSUMO NACIONAL	TOMATE INCREMENTO, CHILE PERMANENCIA MELON DECREMENTO	12
PECUARIO	BOVINOS, MIEL Y AVES	NO	TECNIFICADO	BOVINOS, MIEL Y AVES CONSUMO NACIONAL, MIEL EXPORTACION	AVES PERMANENCIA, MIEL DECREMENTO, BOVINOS PERMANENCIA	0

"Este Programa es público, ajeno a cualquier partido político. Queda prohibido el uso para fines distintos a los establecidos en el Programa." Página 1 de 32

Guión para la Elaboración del Plan Integrado de Trabajo de Programas de Inocuidad 2016

a. Anexo I Padrón de Empresas Beneficiadas

FORMATO PARA EL PADRON DE EMPRESAS BENEFICIADAS 2016
 CONCEPTO DE APOYO DE INOCUIDAD AGROALIMENTARIA, ACUÍCOLA Y PESQUERA
 EN EL ESTADO DE COAHUILA
 COMITÉ ESTATAL DE SANIDAD VEGETAL DE COAHUILA A.C.

No	NOMBRE DE LA EMPRESA (1)	MUNICIPIO/ REGION	N° DE REGISTRO Edo, componente y número (2)	Año de adhesión al programa	GEOREFERENCIACIÓN	PRODUCTO / ESPECIE	Superficie (Ha), Producción (Ton), Cabezas, Unidades de Producción, etc.	Nivel de estrat o de población (3)	EMPRESA/UNIDAD			(% AL INICIO DEL 2015)	(% AL TERMINO DEL 2015)	(% DE AVANCE AL INICIO DEL 2016)	VIGENCIA / ESTATUS(4)
									AGRÍCOLA						
									CAMPO	EMPQUE	COSECHA				
1	ALMERIMEX S.A DE CV	VIESCA	AGR-COAH-05-001	2012	N 25.73031° W 103.73025°	TOMATE ,CHILE	140	C	X	X	X	50	55	65	DEFENDER 75%
2	AGRODESE RT SPR DE RL	SAN PEDRO	AGR-COAH-05-002	2008	N 25.52201° W 103.10.421°	TOMATE , CHILE, PEPINO	248	C	X	X	X	90	92	95	MANTENER 95 %
3	AGRODESA SPR DE RL	FCO I MADERO	AGR-COAH-05-003	2011	N 25.453247° W 103.185751°	TOMATE	33	C	X		X	85	85	85	MANTENER 95 %
4	AGRES LAGUNA SPR DE RL	FCO I MADERO	AGR-COAH-05-004	2011	N 25.461876° W 103.171217°	TOMATE		C		X		60	60	60	MANTENER 60 %
5	GANADERA VIGO SA DE CV	MATAMOROS	AGR-COAH-05-005	2007	N 25.43447° W 103.19600°	TOMATE	130	C	X	X	X	90	95	95	MANTENER 95 %
6	HIDALGO SECTOR 3 SPR	FCO I MADERO	AGR-COAH-05-006	2013	N 25.495133° W 103.1797°	TOMATE	6	C	X	X	X	10	11	11	ADHESION 11%
7	NATURAL VALLEYS DE RL DE CV	MATAMOROS	AGR-COAH-05-007	2008	N 25. 451772 W 103. 214806	TOMATE	39	C	X	X	X	100	100	100	MANTENER 100%
8	S. P NIDIA EDITH	MATAMOROS	AGR-COAH-05-008	2005	N 25.3825° W 103.2042°	TOMATE	59	C	X	X	X	95	95	95	MANTENER 95%
9	SOC. COOP. ALGORTA	SAN PEDRO	AGR-COAH-05-009	2015	N 25. 79333° W 103.17020°	TOMATE	10	C	X	X	X	10	10	10	ADHESION 10%
10	GAB DIVISION LACTEOS SPR DE RL	SAN PEDRO	AGR-COAH-05-010	2013	N 25.45269 W 103.21464 °	TOMATE	29	C	X	X	X	9	10	10	ADHESION 10%
11	VITRILAG	MATAMOROS	AGR-COAH-05-011	2015	N 25.53069° W 103.28615 °	TOMATE	13.39	B	X	X	X	5	5	5	ADHESION 5%
12	TOLIBIA SPR DE RL	FCO I MADERO	AGR-COAH-05-012	2007	N 25.77197 W 103.31538 °	TOMATE	25	C	X	X	X	7	7	7	ADHESION 7%
13	HORTALIZAS DE LA LAGUNA SPR DE RL DE CV	SAN PEDRO	AGR-COAH-05-013	2005	N 25. 861951 W 103. 129406	TOMATE	15	C	X	X	X	5	5	5	ADHESION 5%

"Este Programa es público, ajeno a cualquier partido político. Queda prohibido el uso para fines distintos a los establecidos en el Programa." Página 2 de 32

Guión para la Elaboración del Plan Integrado de Trabajo de Programas de Inocuidad 2016

14	PARRAS VALLEY TOMATOES	PARRAS	AGR-COAH-05-014	2013	N 25.51561° W 102.19071°	TOMATE	25	C	X	X	X	65	70	75	DEFENDER 75%
15	NUTRIGUBA	TORREON	AGR-COAH-05-015	2014	N 25.626199 W 103.376671	LECHUGA	0.5	B	X		X	0	0	0	ADHESION 1%
16	MARTÍN ROMERO JIMÉNEZ	VIESCA	AGR-COAH-05-016	2015*	N 25.2343 W 103.11955	MELON	3	A	X		X	0	0	0	ADHESION 1%
17	ANTONIO GUTIERREZ ROMERO	VIESCA	AGR-COAH-05-017	2015*	N 25.2343 W 103.11955	MELON	2	A	X		X	0	0	0	ADHESION 1%
18	MATÍN BAUTISTA RODRIGUEZ	VIESCA	AGR-COAH-05-018	2015*	N 25.2343 W 103.11955	MELON	3	A	X		X	0	0	0	ADHESION 1%
19	FRANCISCO ROCHA GARCÍA	VIESCA	AGR-COAH-05-019	2015*	N 25.2343 W 103.11955	MELON	2	A	X		X	0	0	0	ADHESION 1%
20	PABLO CHAVARRIA RUBIO	VIESCA	AGR-COAH-05-020	2015*	N 25.2343 W 103.11955	MELON	3	A	X		X	0	0	0	ADHESION 1%
21	MANUEL SERRANO VALADEZ	VIESCA	AGR-COAH-05-021	2015*	N 25.2343 W 103.11955	MELON	1	A	X		X	0	0	0	ADHESION 1%
22	ANTONIO FAVELA CASTAÑEDA	VIESCA	AGR-COAH-05-022	2015*	N 25.2343 W 103.11955	MELON	1	A	X		X	0	0	0	ADHESION 1%
23	CLEMENTE BAUTISTA CASTILLO	VIESCA	AGR-COAH-05-023	2015*	N 25.2343 W 103.11955	MELON	1	A	X		X	0	0	0	ADHESION 1%
24	JUAN MANUEL SERRATO VALADEZ	VIESCA	AGR-COAH-05-024	2015*	N 25.2343 W 103.11955	MELON	1	A	X		X	0	0	0	ADHESION 1%
25	SAMUEL ROCHA CASTAÑEDA	VIESCA	AGR-COAH-05-025	2015*	N 25.2343 W 103.11955	MELON	2	A	X		X	0	0	0	ADHESION 1%
26	SEBASTIÁN RAMÍREZ CHAVARRIA	VIESCA	AGR-COAH-05-026	2015*	N 25.2343 W 103.11955	MELON	1	A	X		X	0	0	0	ADHESION 1%
27	GUILLERMO RAMÍREZ DE LA TORRE	VIESCA	AGR-COAH-05-027	2015*	N 25.2343 W 103.11955	MELON	1	A	X		X	0	0	0	ADHESION 1%
28	NABOR GONZÁLEZ RIVAS	VIESCA	AGR-COAH-05-028	2015*	N 25.2343 W 103.11955	MELON	1	A	X		X	0	0	0	ADHESION 1%
29	MARTÍN BAUTISTA BERNAL	VIESCA	AGR-COAH-05-029	2015*	N 25.2343 W 103.11955	MELON	1	A	X		X	0	0	0	ADHESION 1%

Guión para la Elaboración del Plan Integrado de Trabajo de Programas de Inocuidad 2016

30	CATARINO BAUTISTA BERNAL	VIESCA	AGR-COAH-05-030	2015*	N 25.2343 W 103. 11955	MELON	0.5	A	X	X	0	0	0	ADHESION 1%
31	ISIDRO PRIETO HUIZAR	VIESCA	AGR-COAH-05-031	2015*	N 25.2343 W 103. 11955	MELON	1	A	X	X	0	0	0	ADHESION 1%
32	DAMIANA VALADEZ SALDAÑA	VIESCA	AGR-COAH-05-032	2015*	N 25.2343 W 103. 11955	MELON	1	A	X	X	0	0	0	ADHESION 1%
33	CRUZ ROCHA GARCÍA	VIESCA	AGR-COAH-05-033	2015*	N 25.2343 W 103. 11955	MELON	1	A	X	X	0	0	0	ADHESION 1%
34	VENANCIO ALVAREZ PAMANES	VIESCA	AGR-COAH-05-034	2015*	N 25.2343 W 103. 11955	MELON	3	A	X	X	0	0	0	ADHESION 1%
35	MARGARITA DOMINGUEZ ANGUIANO	VIESCA	AGR-COAH-05-035	2015*	N 25.2343 W 103. 11955	MELON	2	A	X	X	0	0	0	ADHESION 1%
36	SIMÓN BAUTISTA BERNAL	VIESCA	AGR-COAH-05-036	2015*	N 25.2343 W 103. 11955	MELON	2	A	X	X	0	0	0	ADHESION 1%
37	JUAN GONZÁLEZ MOLINA	VIESCA	AGR-COAH-05-037	2015*	N 25.2343 W 103. 11955	MELON	3	A	X	X	0	0	0	ADHESION 1%
38	FIDEL MOLINA RAMIREZ	VIESCA	AGR-COAH-05-038	2015*	N 25.2343 W 103. 11955	MELON	2	A	X	X	0	0	0	ADHESION 1%
39	VIVIANO CHAVARRIA GARCÍA	VIESCA	AGR-COAH-05-039	2015*	N 25.2343 W 103. 11955	MELON	2	A	X	X	0	0	0	ADHESION 1%
40	LUCIANO ROMERO ROMERO	VIESCA	AGR-COAH-05-040	2015*	N 25.2343 W 103. 11955	MELON	1	A	X	X	0	0	0	ADHESION 1%
41	ARMANDO MONTIEL MEJIA	VIESCA	AGR-COAH-05-041	2015*	N 25.2343 W 103. 11955	MELON	1	A	X	X	0	0	0	ADHESION 1%
42	IDELFONSO ROCHA	VIESCA	AGR-COAH-05-042	2015*	N 25.2343 W 103. 11955	MELON	3	A	X	X	0	0	0	ADHESION 1%
43	ENRIQUE BAUTISTA	VIESCA	AGR-COAH-05-043	2015*	N 25.2343 W 103. 11955	MELON	2	A	X	X	0	0	0	ADHESION 1%
44	VENANCIO ANTERO	VIESCA	AGR-COAH-05-044	2015*	N 25.2343 W 103. 11955	MELON	3	A	X	X	0	0	0	ADHESION 1%

Guión para la Elaboración del Plan Integrado de Trabajo de Programas de Inocuidad 2016

45	JUAN SERRANO	VIESCA	AGR-COAH-05-045	2015*	N 25.2343 W 103.11955	MELON	2	A	X		X	0	0	0	ADHESION 1%
46	RENE SERRANO	VIESCA	AGR-COAH-05-046	2015*	N 25.2343 W 103.11955	MELON	2	A	X		X	0	0	0	ADHESION 1%
47	FIDEL ROMERO RODRIGUEZ	VIESCA	AGR-COAH-05-047	2015*	N 25.2343 W 103.11955	MELON		A	X		X	0	0	0	ADHESION 1%
48	JOSÉ SOCORRO MOLINA RAMIREZ	VIESCA	AGR-COAH-05-048	2015*	N 25.2343 W 103.11955	MELON	7	A	X		X	0	0	0	ADHESION 1%
49	OSIEL ESCOBEDO ARVIZU	VIESCA	AGR-COAH-05-049	2015*	N 25.2343 W 103.11955	MELON	2	A	X		X	0	0	0	ADHESION 1%
50	ANTONIO ROMERO ESPIRICUETA	VIESCA	AGR-COAH-05-050	2015*	N 25.2343 W 103.11955	MELON	2	A	X		X	0	0	0	ADHESION 1%
51	MANUEL DE JESÚS LERMA ROMERO	VIESCA	AGR-COAH-05-051	2015*	N 25.2343 W 103.11955	MELON	1	A	X		X	0	0	0	ADHESION 1%
52	FRANCISCO ROCHA GARCÍA	VIESCA	AGR-COAH-05-052	2015*	N 25.2343 W 103.11955	MELON	1.5	A	X		X	0	0	0	ADHESION 1%
53	VALENTE LERMA CONTERAS	VIESCA	AGR-COAH-05-053	2015*	N 25.2343 W 103.11955	MELON	2	A	X		X	0	0	0	ADHESION 1%
54	MARTÍN BAUTISTA RODRIGUEZ	VIESCA	AGR-COAH-05-054	2015*	N 25.2343 W 103.11955	MELON	2	A	X		X	0	0	0	ADHESION 1%
55	PP MENACHIQUI	SAN PEDRO	INO-AGR-COAH-05-055	2014*	N 25.902444 W 103.263806	MELON	20	C	X		X	20	30	30	MANTENER 50%
56	EMPAQUES SANMIGUEL	VIESCA	INO-AGR-COAH-05-056	2014*	N 25.382945 W 103.128195	MELON	280	C	X		X	10	20	20	MANTENER 50%
57	AGROPRODUCTOS MEVI	FCO. MADERO	INO-AGR-COAH-05-057	2014	N 25.739918 W 103.283413	MELON	352	C	X	X	X	20	80	90	DEFENDER 90%
58	SERGIO HERNANDEZ BECERRA	VIESCA	INO-AGR-COAH-05-058	2015*	N 25.529107 W 103.078466	MELON	2	A			X	10	20	0	ADHESION 5%
59	JOSE FRANCISCO HERNANDEZ SALAZAR	VIESCA	INO-AGR-COAH-05-059	2015*	N 25.532661 W 103.077968	MELON	3	A			X	10	20	0	ADHESION 5%
60	JOSE INES BECERRA VEGA	VIESCA	INO-AGR-COAH-05-060	2015*	N 25.531972 W 103.073092	MELON	3	A			X	10	20	0	ADHESION 5%
61	AGUSTIN MALDONADO BECERRA	VIESCA	INO-AGR-COAH-05-061	2015*	N 25.532197 W 103.074893	MELON	3	A	X		X	10	20	0	ADHESION 5%

"Este Programa es público, ajeno a cualquier partido político. Queda prohibido el uso para fines distintos a los establecidos en el Programa." Página 5 de 32

Guión para la Elaboración del Plan Integrado de Trabajo de Programas de Inocuidad 2016

62	FELIX VEGA HERNANDEZ	VIESCA	INO-AGR-COAH-05-062	2015*	N 25. 52166 W 103.079611	MELON	1.5	A			X	10	20	0	ADHESION 5%
63	UBALDO VEGA RECIO	VIESCA	INO-AGR-COAH-05-063	2015*	N 25. 525740 W 103. 079465	MELON	1	A			X	10	20	0	ADHESION 5%
64	VICTOR CHAIRES RIOS	VIESCA	INO-AGR-COAH-05-064	2015*	N 25. 525205 W 103. 079707	MELON	1	A			X	10	20	0	ADHESION 5%
65	FRANCISCO VEGA RECIO	VIESCA	INO-AGR-COAH-05-065	2015*	N 25. 523221 W 103. 079671	MELON	1	A			X	10	20	0	ADHESION 5%
66	RUBEN PEREZ AGUIÑAGA	VIESCA	INO-AGR-COAH-05-066	2015*	N 25. 525061 W 103. 077089	MELON	5	A			X	10	20	0	ADHESION 5%
67	JOSE IGNACIO MORALES VAZQUEZ	VIESCA	INO-AGR-COAH-05-067	2015*	N 25. 520472 W 103. 078694	MELON	9	A			X	10	20	0	ADHESION 5%
68	RAMON MORALES CARRAZCO	VIESCA	INO-AGR-COAH-05-068	2015*	N 25. 518273 W 103. 078646	MELON	7	A			X	10	20	0	ADHESION 5%
69	DARIO DE LA TORRE RUBIO	VIESCA	INO-AGR-COAH-05-069	2015*	N 25. 360002 W 103. 132072	MELON	2	A			X	10	20	0	ADHESION 5%
70	ANTONIO SANCHEZ SANCHEZ	VIESCA	INO-AGR-COAH-05-070	2015*	N 25. 357129 W 103. 135240	MELON	2	A			X	10	20	0	ADHESION 5%
71	ELIAS DE LA ROSA GUTIERREZ	VIESCA	INO-AGR-COAH-05-071	2015*	N 25. 358450 W 103. 129316	MELON	3	A			X	10	20	0	ADHESION 5%
72	TOMAS GONZALEZ DE LA TORRE	VIESCA	INO-AGR-COAH-05-072	2015*	N 25. 357899 W 103. 132538	MELON	4	A			X	10	20	0	ADHESION 5%
73	BLAS FRAIRE ESCOBEDO	VIESCA	INO-AGR-COAH-05-073	2015*	N 25. 351525 W 103. 131763	MELON	1	A			X	10	20	0	ADHESION 5%
74	EFRAIN VELEZ RODRIGUEZ	VIESCA	INO-AGR-COAH-05-074	2015*	N 25. 352177 W 103. 136125	MELON	6	A			X	10	20	0	ADHESION 5%
75	PAULIN SANCHEZ SANCHEZ	VIESCA	INO-AGR-COAH-05-075	2015*	N 25. 367770 W 103.122270	MELON	3	A			X	10	20	0	ADHESION 5%
76	JUAN FRANCISCO RUBIO SANCHEZ	VIESCA	INO-AGR-COAH-05-076	2015*	N 25. 361865 W 103. 1225402	MELON	3	A			X	10	20	0	ADHESION 5%
77	JAVIER RODRIGUEZ NAJERA	VIESCA	INO-AGR-COAH-05-077	2015*	N 25. 359709 W 103. 120299	MELON	2	A			X	10	20	0	ADHESION 5%
78	ISIDRO SALAZAR MARTINEZ	VIESCA	INO-AGR-COAH-05-078	2015*	N 25. 463342 W 103. 077675	MELON	9	A			X	10	20	0	ADHESION 5%

"Este Programa es público, ajeno a cualquier partido político. Queda prohibido el uso para fines distintos a los establecidos en el Programa." Página 6 de 32

Guión para la Elaboración del Plan Integrado de Trabajo de Programas de Inocuidad 2016

79	ANTONIO CORONADO MOLINA	VIESCA	INO-AGR-COAH-05-079	2015*	N 25. 462418 W 103. 075750	MELON	2	A			X	10	20	0	ADHESION 5%
80	JOSE ALFREDO SALAZAR GAMEZ	VIESCA	INO-AGR-COAH-05-080	2015*	N 25. 456379 W 103. 079648	MELON	3	A			X	10	20	0	ADHESION 5%
81	ARTURO SALAZAR MARTINEZ	VIESCA	INO-AGR-COAH-05-081	2015*	N 25. 462093 W 103. 071515	MELON	2	A			X	10	20	0	ADHESION 5%
82	MIGUEL GARCIA MARTINEZ	VIESCA	INO-AGR-COAH-05-082	2015*	N 25. 460196 W 103. 079024	MELON	2	A			X	10	20	0	ADHESION 5%
83	MARGARITO MOLINA PADILLA	VIESCA	INO-AGR-COAH-05-083	2015*	N 25. 460741 W 103. 074900	MELON	4	A			X	10	20	0	ADHESION 5%
84	JUAN NAVARRO DE LEON	VIESCA	INO-AGR-COAH-05-084	2015*	N 25. 453202 W 103.077226	MELON	4	A			X	10	20	0	ADHESION 5%
85	ELISEO ROMERO JUAREZ	VIESCA	INO-AGR-COAH-05-085	2015*	N 25. 452296 W 103. 075269	MELON	9	A			X	10	20	0	ADHESION 5%
86	JOSE ANGEL JUAREZ	VIESCA	INO-AGR-COAH-05-086	2015*	N 25. 459115 W 103. 070079	MELON	9	A			X	10	20	0	ADHESION 5%
87	FRANCISCO PEREZ MORALES	VIESCA	INO-AGR-COAH-05-087	2015*	N 25. 510982 W 103. 035804	MELON	1	A			X	10	20	0	ADHESION 5%
88	RUBEN DIAZ RODRIGUEZ	VIESCA	INO-AGR-COAH-05-088	2015*	N 25. 509746 W 103. 036879	MELON	2	A			X	10	20	0	ADHESION 5%
89	JUAN DE DIOS GARCIA AVILA	VIESCA	INO-AGR-COAH-05-089	2015*	N 25. 507458 W 103. 037436	MELON	1	A			X	10	20	0	ADHESION 5%
90	ANTONIO SEGOVIA ROQUE	VIESCA	INO-AGR-COAH-05-090	2015*	N 25. 504197 W 103. 040418	MELON	1	A			X	10	20	0	ADHESION 5%
91	HILARIO GARCIA NAVA	VIESCA	INO-AGR-COAH-05-091	2015*	N 25. 503886 W 103. 038013	MELON	2	A			X	10	35	0	ADHESION 5%
92	EDGAR ANTONIO MORALES AVILA	VIESCA	INO-AGR-COAH-05-092	2015*	N 25. 505560 W 103. 038728	MELON	1	A			X	10	20	0	ADHESION 5%
93	MACEDONIO MOLINA RAMIREZ	VIESCA	INO-AGR-COAH.05-093	2015*	N 25. 461077 W 103. 075505	MELON	3	A			X	10	20	0	ADHESION 5%
94	IGNACIO SOTO GARCIA	VIESCA	INO-AGR-COAH-05-094	2015*	N 25. 460931 W 103. 073581	MELON	2	A			X	10	20	0	ADHESION 5%
95	JUAN ROMERO MOLINA	VIESCA	INO-AGR-COAH-05-095	2015*	N 25. 460166 W 103. 070895	MELON	2	A			X	10	20	0	ADHESION 5%

Guión para la Elaboración del Plan Integrado de Trabajo de Programas de Inocuidad 2016

96	MARTIN ROMERO	VIESCA	INO-AGR-COAH-05-096	2014*	N 25. 461917 W 103. 079109	MELON	2	A			X	10	20	0	MANTENER 50%
97	ATANACIO GARCIA PICAZO	VIESCA	INO-AGR-COAH-05-097	2013*	N 25. 477521 W 103. 075105	MELON	70	C			X	30	60	65	MANTENER 80%
98	JUAN FRANCISCO GARCIA PICAZO	VIESCA	INO-AGR-COAH-05-098	2013*	N 25. 483266 W 103. 074211	MELON	12	B			X	10	20	0	MANTENER 80%
99	RAFAEL GARCIA PICAZO	VIESCA	INO-AGR-COAH-05-099	2013*	N 25. 478303 W 103. 068953	MELON	10	B			X	10	20	0	MANTENER 80%
100	BENITO JUAREZ MONTOYA	VIESCA	INO-AGR-COAH-05-100	2015*	N 25. 541544 W 103. 086906	MELON	3	A			X	10	20	0	ADHESION 5%
101	JULIO ROCHA ORTIZ	VIESCA	INO-AGR-COAH-05-101	2015*	N 25. 542914 W 103. 086655	MELON	4	A			X	10	20	0	ADHESION 5%
102	JUAN MANUEL MONTOYA VEGA	VIESCA	INO-AGR-COAH-05-102	2015*	N 25. 542790 W 103. 084357	MELON	8	A			X	10	20	0	ADHESION 5%
103	PERDO GONZALEZ DE LA TORRE	VIESCA	INO-AGR-COAH-05-103	2015*	N 25. 350364 W 103. 116794	MELON	8	A			X	10	20	0	ADHESION 5%
104	JESUS RAMIREZ	VIESCA	INO-AGR-COAH-05-104	2015*	N 25. 348720 W 103. 117237	MELON	4	A			X	10	20	0	ADHESION 5%
105	VENACIO ALVAREZ PAMANES	VIESCA	INO-AGR-COAH-05-0105	2015*	N 25. 450634 W 103. 086372	MELON	3	A			X	10	20	0	ADHESION 5%
106	JUAN SERRANO	VIESCA	INO-AGR-COAH-05-106	2015*	N 25. 447906 W 103. 079192	MELON	2	A			X	10	20	0	ADHESION 5%
107	RENE SERRANO	VIESCA	INO-AGR-COAH-05-107	2015*	N 25. 445859 W 103. 076342	MELON	2	A			X	10	20	0	ADHESION 5%
108	JUAN GONZALEZ MOLINA	VIESCA	INO-AGR-COAH-05-108	2015*	N 25. 441537 W 103. 081212	MELON	3	A			X	10	20	0	ADHESION 5%
109	JOSÉ LUIS VILLAREAL	VIESCA	INO-AGR-COAH-05-109	2015*	N 25. 515650 W 103. 213144	MELON	3	A			X	10	20	0	ADHESION 5%
110	REY SALOMON GARCIA	VIESCA	INO-AGR-COAH-05-110	2015*	N 25. 547125 W 103. 090060	MELON	7	A			X	10	20	0	ADHESION 5%
111	JESUS DELGADO MURILLO	VIESCA	INO-AGR-COAH-05-111	2015*	N 25. 511669 W 103. 213375	MELON	10	A			X	10	20	0	ADHESION 5%
112	EZEQUIEL GALLEGOS	VIESCA	INO-AGR-COAH-05-112	2015*	N 25. 549045 W 103. 085504	MELON	12	A			X	10	20	0	ADHESION 5%

"Este Programa es público, ajeno a cualquier partido político. Queda prohibido el uso para fines distintos a los establecidos en el Programa." Página 8 de 32

Guión para la Elaboración del Plan Integrado de Trabajo de Programas de Inocuidad 2016

113	ABRHAM FERNANDEZ MARTINEZ	VIESCA	INO-AGR-COAH-05-113	2015*	N 25. 423799 W 102. 905095	MELON	23	A			X	10	20	0	ADHESION 5%
114	ENRRIQUE ROSA GARCIA	VIESCA	INO-AGR-COAH-05-114	2015*	N 25. 445399 W 103. 247474	MELON	14	B			X	10	20	0	ADHESION 5%
115	ORGANIZACIÓN RANCHO GUADALUPE SA DE CV	ARTEAGA	INO-AGR-COAH-05-115	2011	LAT25°12'59" LONG100°48'43"	MANZANA	100	A	X	X	X	80	80		76-100
116	LA ILUSION	SALTILLO	INO-AGR-COAH-05-116	2012	LAT25°18'21" LONG101°17'41"	TOMATE	4	C	X	X	X	85	85		76-100
117	EL RINCON DEL PEDREGAL	RAMOS ARIZPE	INO-AGR-COAH-05-117	2013*	LAT25°75'58" LONG101°03'34"	TOMATE	2	C	X	X	X	60	60	60	51-75
118	INVERNADEROS LA CANADA	RAMOS ARIZPE	INO-AGR-COAH-05-118	2008	LAT25°53'77" LONG101°53'77"	TOMATE	8	C	X	X	X	85	85	85	76-100
119	INVERNADEROS ORGANICOS DEL NORTE	SALTILLO	INO-AGR-COSH-05-119	2014	LAT25°13'37" LONG101°09'51"	TOMATE	3	C	X	X	X	50	50	50	26-50
120	TOM COUNTRYSPR DE RL	SALTILLO	INO-AGR-COAH-05-120	2012	LAT25°18'36" LONG101°24'0	TOMATE	1	C	X	X	X	50	50	50	51-75

INOCUIDAD PECUARIA

1	GAPESA 1	Ramos Arizpe	INO-PEC-COAH-05-001	2015*	N 25.462361 W101.266444	AVES/ PROGENITORAS	9870 AVES	C	X			0	10	45	ADHESION 10%
2	GAPESA 2	Ramos Arizpe	INO-PEC-COAH-05-002	2015*	N 25.463417 W101.232278	AVES/ PROGENITORAS	9150 AVES	C	X			0	10	45	ADHESION 10%
3	GAPESA 3	Ramos Arizpe	INO-PEC-COAH-05-003	2015*	N 25.46275 W101.276472	AVES/ PROGENITORAS	9168 AVES	C	X			0	10	45	ADHESION 10%
4	GAPESA 4	Ramos Arizpe	INO-PEC-COAH-05-004	2015*	N 25.463222 W101.279972	AVES/ PROGENITORAS	9580 AVES	C	X			0	10	45	ADHESION 10%
5	GAPESA 5	Ramos Arizpe	INO-PEC-COAH-05-005	2015*	N 25.464058 W101.285361	AVES/ PROGENITORAS	VACIA X FIN DE CICLO	C	X			0	10	45	ADHESION 10%
6	GAPESA 6	Ramos Arizpe	INO-PEC-COAH-05-006	2015*	N 25.465025 W101.291833	AVES/ PROGENITORAS	8821 AVES	C	X			0	10	45	ADHESION 10%
7	GAPESA 7	Ramos Arizpe	INO-PEC-COAH-05-007	2015*	N 25.465025 W101.296767	AVES/ PROGENITORAS	9237 AVES	C	X			0	10	45	ADHESION 10%
8	GAPESA 8	Ramos Arizpe	INO-PEC-COAH-05-008	2015*	N 25.464944 W101.300167	AVES/ PROGENITORAS	8910 AVES	C	X			0	10	45	ADHESION 10%

"Este Programa es público, ajeno a cualquier partido político. Queda prohibido el uso para fines distintos a los establecidos en el Programa." Página 9 de 32

Guión para la Elaboración del Plan Integrado de Trabajo de Programas de Inocuidad 2016

9	GAPESA 9	Ramos Arizpe	INO-PEC-COAH-05-009	2015*	N 25.457722 W101.276278	AVES/ PROGEN ITORAS	10714 AVES	C	X			0	10	45	ADH ESIO N 10%
11	GAPESA 10	Ramos Arizpe	INO-PEC-COAH-05-010	2015*	N 25.458333 W101.29661	AVES/ PROGEN ITORAS	10090 AVES	C	X			0	10	45	ADH ESIO N 10%
12	GAPESA 11	Ramos Arizpe	INO-PEC-COAH-05-011	2015*	N 25.459222 W101.287722	AVES/ PROGEN ITORAS	11614 AVES	C	X			0	10	45	ADH ESIO N 10%
13	GAPESA 12	Ramos Arizpe	INO-PEC-COAH-05-012	2015*	N 25.459861 W101.291833	AVES/ PROGEN ITORAS	10604 AVES	C	X			0	10	45	ADH ESIO N 10%
14	GAPESA 13	Ramos Arizpe	INO-PEC-COAH-05-013	2015*	N 25.467088 W101.356389	AVES/ PROGEN ITORAS	4468 AVES	C	X			0	10	45	ADH ESIO N 10%
15	GAPESA 14	Ramos Arizpe	INO-PEC-COAH-05-014	2015*	N 25.467444 W101.258083	AVES/ PROGEN ITORAS	5290 AVES	C	X			0	10	45	ADH ESIO N 10%
16	GAPESA 15	Ramos Arizpe	INO-PEC-COAH-05-015	2015*	N 25.468028 W101.260833	AVES/ PROGEN ITORAS	4930 AVES	C	X			0	10	45	ADH ESIO N 10%
17	GAPESA 16	Ramos Arizpe	INO-PEC-COAH-05-016	2015*	N 25.468761 W101.262306	AVES/ PROGEN ITORAS	5555 AVES	C	X			0	10	45	ADH ESIO N 10%
18	GAPESA 17	Ramos Arizpe	INO-PEC-COAH-05-017	2015*	N 25.469389 W101.267500	AVES/ PROGEN ITORAS	5660 AVES	C	X			0	10	45	ADH ESIO N 10%
19	GAPESA 18	Ramos Arizpe	INO-PEC-COAH-05-018	2015*	N 25.468667 W101.267500	AVES/ PROGEN ITORAS	5545 AVES	C	X			0	10	45	ADH ESIO N 10%
20	Las Vacas	Ramos Arizpe	INO-PEC-COAH-05-019	2015*	N 25.550379 W101.195555	BOVINOS / CARNE	138 CABE ZAS	C	X			0	10	20	ADH ESIO N 10%
21	Alta Vista	Saltillo	INO-PEC-COAH-05-020	2015*	N 25.218757 W101.291242	BOVINOS / CARNE	130 CABE ZAS	C	X			0	10	20	ADH ESIO N 10%
22	Proteínas y Alimentos Continentales	Ramos Arizpe	INO-PEC-COAH-05-021	2015*	N 25.682193 W101.118022	AVES / HUEVO PLATO	3500 AVES	C	X			0	10	45	ADH ESIO N 10%

Guión para la Elaboración del Plan Integrado de Trabajo de Programas de Inocuidad 2016

2.4 Anexo I A Categorización de Producción por Especie/Producto en el Estado

CATEGORIZACIÓN DE PRODUCCIÓN POR ESPECIE/PRODUCTO EN EL ESTADO DE COAHUILA

NOCUIDAD AGRICOLA

ESPECIE/PRODUCTO	REGIÓN Y/O ZONA GEOGRÁFICA	CONDICIÓN CLIMÁTICA	TIPO DE EXPLOTACIÓN	TIPO DE PRODUCCIÓN/GRADO DE TECNIFICACIÓN	INVENTARIO N° CABEZAS/TON/HA	ESTRATOS DE POBLACIÓN (CONFORME A LOS PRODUCTOS)*	TIPO DE MERCADO	RAZAS/VARIEDADES
INOCUIDAD AGRÍCOLA								
TOMATE	REGION 5 SIERRA MADRE ORIENTAL	Bs SECO ESTEPARIO	INVERNADERO Y MALLA SOMBRA/ RIEGO	TECNIFICADO	120 TONS/HA	C	NACIONAL Y DE EXPORTACION	SAHEL, QUETZAL, MOCTEZUMA Y ANIBAL
MELON	REGION 5 SIERRA MADRE ORIENTAL	Bs SECO ESTEPARIO	CAMPO ABIERTO/ RIEGO	TECNIFICADO	40 TONS/HA	A, B, Y C	NACIONAL	HONEY DEW, CANTALOUPE, CRUSIER Y NAVIGATOR
CHILE JALAPEÑO Y PIMIENTO	REGION 5 SIERRA MADRE ORIENTAL	Bs SECO ESTEPARIO	CAMPO ABIERTO/ RIEGO	TECNIFICADO	30 TONS/HA	B	NACIONAL	CANON
PEPINO	REGION 5 SIERRA MADRE ORIENTAL	Bs SECO ESTEPARIO	MALLA/RIEGO	TECNIFICADO	80 TONS/HA	C	NACIONAL Y DE EXPORTACION	PARAISO, PRIMAVERA Y LUXELL
NOGAL	REGION 5 SIERRA MADRE ORIENTAL	Bs SECO ESTEPARIO	CAMPO ABIERTO/RIEGO	TECNIFICADO	1.250 TONS/HA	C	NACIONAL Y DE EXPORTACION	WESTERN Y WICHITA
INOCUIDAD PECUARIA								
BOVINO CARNE	REGION 5 SIERRA MADRE ORIENTAL	Bs	EXTENSIVO	NO TECNIFICADO	394,300cab	C	NACIONAL	BEEFMASTER-CHAROLAIS Y SUS CRUZAS
AVES PROGENITORAS	REGION 5 SIERRA MADRE ORIENTAL	Bs	INTENSIVO	TECNIFICADO	143,000 aves	C	NACIONAL	PROGENITORAS Y REPRODUCTORAS ROSS Y COBB Y SUS LINEAS.

Guión para la Elaboración del Plan Integrado de Trabajo de Programas de Inocuidad 2016

3 ESTRUCTURA TÉCNICA Y ADMINISTRATIVA

Indicar la estructura técnica y administrativa con la que cuenta el Organismo Auxiliar a través de un organigrama por Subcomponente, resaltando solo el personal que es pagado con recursos del Programa de Inocuidad.

INOCUIDAD AGRICOLA

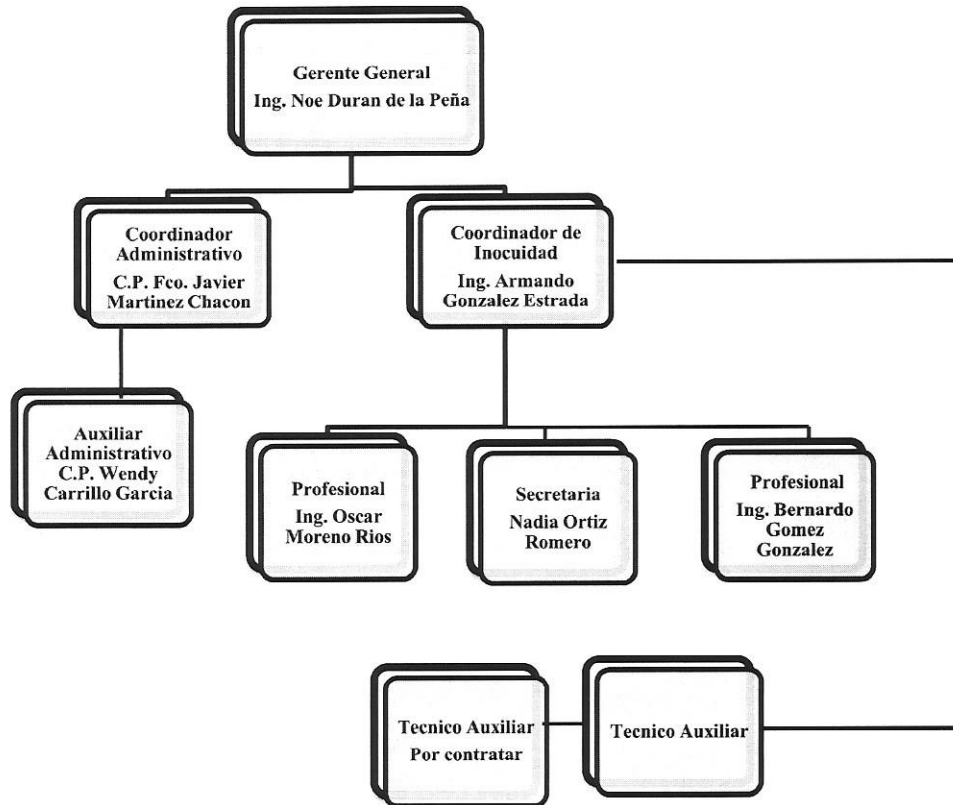

Guión para la Elaboración del Plan Integrado de Trabajo de Programas de Inocuidad 2016

INOCUIDAD PECUARIA



4 RESULTADOS ALCANZADOS EN EL 2015 A PARTIR DEL OBJETIVO ESTRATÉGICO 2014 – 2018

Indicar los resultados obtenidos a partir del Objetivo Estratégico propuesto en alineación al Plan Nacional de Desarrollo 2013-2018.

4.1 resumen de actividades al trienio

Subcomponente	Monto total ejercido 2013, 2014 y 2015	Unidades atendidas en el trienio	Unidades reconocidas en el trienio
Agrícola	5,742,356	252	12
Pecuario	1,667,781.00	137	0

Guión para la Elaboración del Plan Integrado de Trabajo de Programas de Inocuidad 2016

4.2 cumplimiento de Unidades reconocidas al trienio

2013				2014				2015				% Cumplimiento al trienio (reconocidas)
Unidades programadas		Unidades reconocidas		Unidades programadas		Unidades reconocidas		Unidades programadas		Unidades reconocidas		Global
Agrícola												
Nuevas	Renovaciones	Nuevas	Renovaciones	Nuevas	Renovaciones	Nuevas	Renovaciones	Nuevas	Renovaciones	Nuevas	Renovaciones	
4	3		1	4	4	4	6	7	3	2	2	60.0%
Pecuario												
Nuevas	Renovaciones	Nuevas	Renovaciones	Nuevas	Renovaciones	Nuevas	Renovaciones	Nuevas	Renovaciones	Nuevas	Renovaciones	
9				14				11		0	0	0%

5 OBJETIVO ESTRATÉGICO 2016 – 2018

Este objetivo será el de implementar las medidas con las cuales se prevenga la presencia de contaminantes físicos, químicos y microbiológicos en las unidades de producción y de empaque, ubicadas en las áreas agrícolas y pecuarias, con las cuales se favorezca la inocuidad de los alimentos, con el apoyo de actividades como capacitación, asistencia técnica, divulgación, toma de muestras de producto y agua para el monitoreo y vigilancia de contaminantes, además de la evaluación del riesgo, complementando con todo lo relacionado con la recolección de envases vacíos de agroquímicos.

6 METAS 2014-2018

- a. Indicar el universo de unidades en la entidad, las que se atenderán en el ejercicio y las especies y/o cultivos.

Subcomponente	Universo de unidades en la entidad	Principales cultivos y/o especies en la entidad	Productores a atender en 2016	Unidades productivas a atender en 2016	Especie / cultivos
Agrícola	1,459 UP	TOMATE, MELON, CHILE, PEPINO Y NOGAL	120	120	TOMATE, MELON, CHILE, PEPINO Y NOGAL
Pecuario	1850 hatos bovinos carne y 109 UP Avícolas	Carne de bovino. Reproductoras para pollo engorda y para Gallinas Ponedoras	4	21	Carne de bovino. Reproductoras para pollo engorda y para Gallinas Ponedoras

FUENTE: SAGARPA

Guión para la Elaboración del Plan Integrado de Trabajo de Programas de Inocuidad 2016

b. Unidades a Certificar / Reconocer (conforme lo validado en el PIT 2014)

Subcomponente	Tipo de Unidad	Programado 2015	Realizado 2015	% de cumplimiento	2016	2017	2018
Agrícola	Área BUMA/No. Unidades						
	Área SRRC/No. Unidades						
	UP	5	3	60.0	6	7	8
	UE	5	1	20.0	6	7	8
Total		10	4	40.0	12	14	16
Pecuario	Bovinos Carne	2	2	20	2	6	7
	Progenitoras y reproductoras pesadas	8	18	45	18	15	18
	Huevo para plato	1	1	20	1		
Total		11	21		21	21	25

7 CONCEPTOS DE APOYO

INOCUIDAD AGRICOLA

ASISTENCIA TÉCNICA

Asistencia Técnica	Tipo de visita	Meta	Soporte documental
537	Visita de diagnóstico	26	Hojas de campo firmadas por la persona atendida (productor, responsable de inocuidad, responsable de la empresa).
	Visita de seguimiento	447	Hojas de campo firmadas por la persona atendida (productor, responsable de inocuidad, responsable de la empresa).
	Visita de mantenimiento	50	Hojas de campo firmadas por la persona atendida (productor, responsable de inocuidad, responsable de la empresa).
	Visita de pre auditoría	7	Hojas de campo firmadas por la persona atendida (productor, responsable de inocuidad, responsable de la empresa).
	Visita de supervisión técnica	7	Hojas de campo firmadas por la persona atendida (productor, responsable de inocuidad, responsable de la empresa).

Guión para la Elaboración del Plan Integrado de Trabajo de Programas de Inocuidad 2016

CAPACITACIÓN

Capacitación	Tipo de capacitación	Meta	Soporte documental
22	Curso a productores	1	Invitación, lista y/o constancia de asistencia, archivo electrónico de presentaciones y fotografías
	Cursos convocados por la DGIAAP	4	Oficios de Invitación y comisión, lista y/o constancia de asistencia archivo electrónico de presentaciones y fotografías
	Curso para Profesionales	1	Programa del Curso, listas de asistencia, exámenes diagnósticos y finales, memoria fotográfica, lista de material entregado durante la capacitación, memoria de las presentaciones y copias de las Constancias del curso
	Curso FSMA	1	Programa del Curso, listas de asistencia, exámenes diagnósticos y finales, memoria fotográfica, lista de material entregado durante la capacitación, memoria de las presentaciones y copias de las Constancias del curso
	Pláticas	15	Invitación, lista de asistencia, archivo electrónico de presentaciones y fotografías

TOMA DE MUESTRAS PARA LA VIGILANCIA DE CONTAMINANTES Y RESIDUOS AGRICOLA

Toma de muestras	Tipo de análisis	Meta	Soporte documental
36	Microbiológico agua	12	Constancia de envío al laboratorio y resultados de los análisis
	Microbiológico producto	12	Constancia de envío al laboratorio y resultados de los análisis
	Residuos de Plaguicidas en producto	12	Constancia de envío al laboratorio y resultados de los análisis

PROGRAMAS Y PROYECTOS RELEVANTES AGRICOLA

Programas y Proyectos	Tipo de actividad	Meta	Soporte documental
1	Volumen de recolección envases vacíos de agroquímicos	30 Tons.	Reporte de recolección, Manifiesto Bitácora de recolección, Informe mensual

Guión para la Elaboración del Plan Integrado de Trabajo de Programas de Inocuidad 2016

INOCUIDAD PECUARIA.

ASISTENCIA TECNICA

Asistencia Técnica	Tipo de visita	Meta	Soporte documental
250 visitas	Visita de diagnóstico	34	Hojas de campo firmadas por la persona atendida (productor, responsable de inocuidad, responsable de la empresa).
	Visita de seguimiento	180	Hojas de campo firmadas por la persona atendida (productor, responsable de inocuidad, responsable de la empresa).
	Visita de pre auditoría	21	Hojas de campo firmadas por la persona atendida (productor, responsable de inocuidad, responsable de la empresa).
	Visita de supervisión técnica	15	Hojas de campo firmadas por la persona atendida (productor, responsable de inocuidad, responsable de la empresa).

LAS VISITAS SE DETERMINARON EN FUNCIÓN AL PROMEDIO DE ACTIVIDADES QUE PUEDEN REALIZAR LAS DOS PERSONAS ASIGNADAS AL PROGRAMA DE INOCUIDAD PECUARIA

CAPACITACIÓN

Capacitación	Tipo de capacitación	Meta	Soporte documental
28	Curso a personal técnico	3	Oficios de Invitación y comisión, lista y/o constancia de asistencia archivo electrónico de presentaciones y fotografías
	Cursos convocados por la DGIAAP	4	Convocatoria por DGIAAP, Constancia o Reconocimiento entregado, memoria fotográfica, Oficio de comisión.
	Platicas	21	Lista de asistencia

TERCEROS ESPECIALISTAS

Terceros	Servicios	Meta	Soporte documental
28	Tercería	18	Dictamen de verificación

Guión para la Elaboración del Plan Integrado de Trabajo de Programas de Inocuidad 2016

8 CALENDARIZACIÓN DE ACTIVIDADES

Anexo II – A. Calendarización de Actividades Físicas

CALENDARIZACIÓN DE ACTIVIDADES FÍSICAS EN EL ESTADO DE COAHUILA

INOUIDAD AGRICOLA

CONCEPTO DE APOYO	ACCIÓN	TOTAL	ENE	FEB	MAR	ABR	MAY	JUN	JUL	AGO	SEP	OCT	NOV	DIC
ASISTENCIA TÉCNICA	Visitas de diagnóstico	26					4	4	4	6	4	4		
	Visitas de seguimiento	447	20	30	30	40	40	50	50	50	40	40	30	27
	Visitas de mantenimiento	50		4	4	6	6	6	6	6	6	6		
	Visitas de pre auditoría	7						1	1	2	2	1		
	Visitas de supervisión técnica	7						1	1	1	1	1	1	1
CAPACITACION	Curso a productores	1										1		
	Cursos convocados por la DGI AAP	4		1							1	1	1	
	Curso para Profesionales	1											1	
	Curso FSMA	1						1						
	Pláticas	15							2	3	3	3	2	2
TOMA DE MUESTRAS PARA LA VIGILANCIA DE CONTAMINANTES Y RESIDUOS	Microbiológicos agua	12						2	2	2	3	3		
	Microbiológicos de producto	12						2	2	2	3	3		
	Residuos de plaguicidas	12						2	2	2	3	3		
PROGRAMAS Y PROYECTOS RELEVANTES (CONSERVEMOS UN CAMPO LIMPIO)	Envases acopiados	30						5	5	10	5	5	5	
ADMINISTRACIÓN	Informes mensuales	12	1	1	1	1	1	1	1	1	1	1	1	1

Guión para la Elaboración del Plan Integrado de Trabajo de Programas de Inocuidad 2016

**CALENDARIZACIÓN DE ACTIVIDADES FÍSICAS EN EL ESTADO DE COAHUILA
INOCUIDAD PECUARIA**

PROYECTO ESTRATÉGICO	ACCIÓN	TOTAL	ENE	FEB	MAR	ABR	MAY	JUN	JUL	AGO	SEP	OCT	NOV	DIC
ASISTENCIA TÉCNICA	Visitas de diagnóstico	34		3	3	3	3	3	3	3	3	4	3	3
	Visitas de seguimiento	180	15	15	15	15	15	15	15	15	15	15	15	15
	Visitas de mantenimiento	0												
	Visitas de pre auditoría	21								3	5	5	5	3
	Visita de Supervisión técnica	15						3		4		4		4
CAPACITACIÓN	Curso a personal técnico	3		1			1	1						
	Cursos convocados por la DGIAAP	4		1							1	1	1	
	Platicas	21				4	4		4		4	4	4	
PERSONAL	MESES	12	1	1	1	1	1	1	1	1	1	1	1	1
ADMINISTRACIÓN	INFORMES	12	1	1	1	1	1	1	1	1	1	1	1	1

Guión para la Elaboración del Plan Integrado de Trabajo de Programas de Inocuidad 2016

Anexo II – B. Acciones Calendarizadas de Operatividad Financiera. Aportación Federal

INOCUIDAD AGRÍCOLA

CONCEPTO DE APOYO	CONCEPTO DE GASTO	U. DE M.	CANTIDAD	C.U. (\$)	C.T. (\$)	1	2	3	4	5	6	7	8	9	10	11	12	
ASISTENCIA TÉCNICA	Combustible, lubricantes y aditivos	Litros	13,571.40	14	190,000	12,000	12,000	12,000	12,000	16,000	16,000	16,000	16,000	16,000	16,000	16,000	30,000	
	Mantenimiento y conservación de vehículos y equipo	Servicio	12	2,500	30,000		5,000			5,000		5,000			5,000		10,000	
	Viáticos Nacionales (con pernocta)	Días	58	1,250	72,500	2,500	2,500	2,500	5,000	6,250	8,750	8,750	8,750	8,750	8,750	6,250	3,750	
	Viáticos con Nacionales (sin pernocta)	Días	10	625	6,250				625	625	1,250	1,250	1,250	1,250				
	SUBTOTAL				298,750	14,500	19,500	14,500	17,625	27,875	26,000	31,000	26,000	26,000	29,750	22,250	43,750	
CAPACITACIÓN	Servicio de capacitación (curso a productor)	Curso	1	37,000	37,000										37,000			
	Servicio de capacitación (cafetería)	Platicas	15	2,000	2,000										2,000			
	Viáticos nacionales (con pernocta)	Días	53	1,250	66,250		12,500	10,000							25,000	25,000	6,250	
	Pasajes	Pasajes	7	3,250	22,750			6,500							9,750	3,250	6,500	
	Servicio de capacitación (Curso de FSMA)	Curso	1	25,000	25,000										25,000			
	Servicio de capacitación (Curso Profesionales en SRRC)	Curso	1	50,000	50,000												50,000	
	SUBTOTAL				203,000	0	0	16,500	0	0	0	0	0	0	59,750	114,000	12,750	0
PROGRAMA Y PROYECTOS RELEVANTES (CONSERVAMOS UN	Auxiliar (encargado del CAT)	Sal/Mes	8	7,000	56,000					7,000	7,000	7,000	7,000	7,000	7,000	7,000	7,000	
	Servicio de vigilancia (velador)	Sal/Mes	12	6,000	72,000	6,000	6,000	6,000	6,000	6,000	6,000	6,000	6,000	6,000	6,000	6,000	6,000	
	Jornal (CAT)	Sal/Mes	5 y 7	12,000	114,000	6,000	6,000	6,000	6,000	6,000	12,000	12,000	12,000	12,000	12,000	12,000	12,000	

"Este Programa es público, ajeno a cualquier partido político. Queda prohibido el uso para fines distintos a los establecidos en el Programa." Página 20 de 32

Guión para la Elaboración del Plan Integrado de Trabajo de Programas de Inocuidad 2016

CAMPO LIMPIO)	Prendas de protección personal	Dotación	1	15,000	15,000						15,000					
	Servicio de energía eléctrica	Servicio	6	2,000.00	12,000	2,000		2,000		2,000		2,000.00		2,000.00		2,000.00
	SUBTOTAL				269,000	14,000	12,000	14,000	12,000	21,000	40,000	27,000	25,000	27,000	25,000	27,000
SERVICIOS PROFESIONALES	Coordinador de Inocuidad	Salario/mes	12	20,000	240,000	20,000	20,000	20,000	20,000	20,000	20,000	20,000	20,000	20,000	20,000	20,000
	Compensación Coordinador				20,000											20,000
	Profesional en SRRC	Salario/mes	12	15,000	180,000	15,000	15,000	15,000	15,000	15,000	15,000	15,000	15,000	15,000	15,000	15,000
	Compensación Profesional en SRRC				15,000											15,000
	Profesional en SRRC	Salario/mes	12	15,000	180,000	15,000	15,000	15,000	15,000	15,000	15,000	15,000	15,000	15,000	15,000	15,000
	Compensación Profesional en SRRC				15,000											15,000
	Auxiliar Técnico de campo	Salario/mes	8	80,000	80,000					10,000	10,000	10,000	10,000	10,000	10,000	10,000
	Compensación Auxiliar Técnico de campo				10,000											10,000
	Secretaría	Salario/mes	12	6,000	72,000	6,000	6,000	6,000	6,000	6,000	6,000	6,000	6,000	6,000	6,000	6,000
	Compensación Secretaría				6,000											6,000
	Gerente Técnico	Salario/mes	2	28,750	57,500					28,750	28,750					
	Coordinador Administrativo	Salario/mes	2	20,000	40,000					20,000	20,000					
	Auxiliar Administrativo	Salario/mes	2	11,000	22,000					11,000	11,000					
	SUBTOTAL				937,500	56,000	56,000	56,000	56,000	125,750	66,000	125,750	66,000	66,000	66,000	66,000
TOMA DE MUESTRAS PARA LA VIGILANCIA DE CONTAMINANTES Y RESIDUOS	Material de Muestreo	Lote	1	102,672	102,672					4,000				98,672		
	Materiales y servicio de diagnostico (microbiológico de agua)	Análisis	12	1,600	19,200					1,600	3,200	3,200	4,800	3,200	3,200	
	Materiales y servicio de diagnostico (microbiológico de producto)	Análisis	12	1,600	19,200					1,600	3,200	3,200	4,800	3,200	3,200	

Guión para la Elaboración del Plan Integrado de Trabajo de Programas de Inocuidad 2016

	Materiales y servicio de diagnostico (plaguicidas)	Análisis	12	2,500	30,000						2,500	5,000	5,000	5,000	7,500	5,000	
	Viáticos nacionales (con pernocta)	Días	18	1,250	20,000				2,500	2,500	2,500	2,500	5,000	2,500	2,500		
	Combustible	Lts.	1142.8	14	16,000				2,000	2,000	2,000	2,000	4,000	2,000	2,000		
	Peajes	Peaje	9	360	3,240				360	360	360	360	720	360	720		
	SUBTOTAL				210,312	0	0	0	0	8,860	10,560	16,260	16,260	122,992	18,760	16,620	0
VEHÍCULOS Y EQUIPO	Equipo de bienes informáticos y geoinformáticos (cámara fotográfica)	Piezas	1	7,500	7,500									7,500			
	Compra de Lap Top	Unidad	1	8,000	8,000			8,000									
	Mobiliario de oficina	Piezas	1	9,000	9,000			9,000									
	Equipo de bienes informáticos y geoinformáticos (GPS)	Piezas	1	5,000	5,000									5,000			
	SUBTOTAL			28,000	29,500	0	0	0	17,000	0	0	0	0	12,500	0	0	0
ADMINISTRACIÓN	Servicio de arrendamiento (oficina)	Pago/mes	3	10,000	30,000				10,000				10,000				10,000
	Otros impuesto y derechos (Tenencia Vehículos 2013 y 2015)	Pago Anual	4	4,000	16,000		16,000										
	Otros impuesto y derechos (Seguro Vehículos 2013 y 2015)	Pago Anual	4	10,000	40,000			10,000			10,000	10,000					10,000
	Servicio de energía eléctrica	Pago/mes	3	3,000	9,000					3,000				3,000			3,000
	Papelería	Dotación	4	4,000	16,000				4,000			4,000		4,000			4,000
	Material de Limpieza	Dotación	3	2,000	6,000					2,000			2,000			2,000	
	Servicio de Telefonía convencional	Pago/mes	3	3,000	9,000				3,000				3,000				3,000
	Servicios Bancarios	Pago/mes	12	200	2,400	200	200	200	200	200	200	200	200	200	200	200	200

"Este Programa es público, ajeno a cualquier partido político. Queda prohibido el uso para fines distintos a los establecidos en el Programa." Página 22 de 32

Guión para la Elaboración del Plan Integrado de Trabajo de Programas de Inocuidad 2016

Cafetería	Pago/mes	12	650	7,800	650	650	650	650	650	650	650	650	650	650	650	650
Refacciones, accesorios para equipo de computo (Consumibles)	Dotación	2	2,500	5,000					2,500						2,500	
Servicios de Informática y competencias laborales	Servicio	1	25,411	25,411								25,411				
SUBTOTAL			66,261	166,611	850	16,850	10,850	850	20,350	15,850	14,850	41,261	7,850	5,350	30,850	850
			TOTAL	2,114,673	85,350	104,350	111,850	103,475	209,835	158,410	214,860	174,521	322,092	258,860	175,470	201,600

Guión para la Elaboración del Plan Integrado de Trabajo de Programas de Inocuidad 2016

INOCUIDAD PECUARIA

PROYECTO ESTRATEGICO	ACCION	U. DE M.	CANTIDAD	C.U. (\$)	C.T. (\$)	1	2	3	4	5	6	7	8	9	10	11	12	
ASISTENCIA TECNICA	Combustible, lubricantes y aditivos	litros	8,250.00	14	115,500.00	9,625	9,625	9,625	9,625	9,625	9,625	9,625	9,625	9,625	9,625	9,625	9,625	
	Mantenimiento y conservación de vehículos y equipo (incluye llantas y caja herramientas)	servicio	9	3,500.00	31,500.00	3,500		3,500		17,500			3,500				3,500	
	Prendas de protección personal	equipo	3	3,500.00	10,500.00				10,500									
	Vidéos Nacionales (con pernocta)	dotación	10	1,250.00	12,500.00			1,250	1,250	1,250	1,250	1,250	1,250	1,250	1,250	1,250	1,250	1,250
	Vidéos Nacionales (sin pernocta)	dotación	40	625	25,000.00				2,500	2,500	2,500	2,500	2,500	3,125	3,125	3,125	3,125	2,500
	subtotal				195,000.00	13,125.00	9,625.00	14,375.00	23,875.00	30,875.00	13,375.00	13,375.00	13,375.00	17,500.00	14,000.00	14,000.00	14,000.00	16,875.00
CAPACITACION	Vidéos Nacionales (con pernocta)	Dias	24	1,250.00	30,000.00		10,000							10,000	10,000			
	Pasejes	servicio	6	6,000.00	36,000.00		9,000							18,000	9,000			
	subtotal			66,000.00	0.00	19,000.00	0.00	0.00	0.00	0.00	0.00	0.00	0.00	28,000.00	19,000.00	0.00	0.00	
SERVICIOS PROFESIONALES	Coordinador de Inocuidad	mes	10	17,800.00	178,000.00			17,800	17,800	17,800	17,800	17,800	17,800	17,800	17,800	17,800	17,800	
	Auxiliar Administrativo	mes	12	11,000.00	132,000.00	11,000	11,000	11,000	11,000	11,000	11,000	11,000	11,000	11,000	11,000	11,000	11,000	
	Auxiliar Técnico	mes	12	11,000.00	132,000.00	11,000	11,000	11,000	11,000	11,000	11,000	11,000	11,000	11,000	11,000	11,000	11,000	
	subtotal			442,000.00	22,000.00	22,000.00	39,800.00	39,800.00	39,800.00	39,800.00	39,800.00	39,800.00	39,800.00	39,800.00	39,800.00	39,800.00	39,800.00	
TERCEROS ESPECIALISTAS	Terceros especialistas	LIP	18	3,000.00	54,000.00							9,000	9,000	9,000	9,000	9,000	9,000	
	subtotal			54,000.00	0.00	0.00	0.00	0.00	0.00	0.00	0.00	9,000.00	9,000.00	9,000.00	9,000.00	9,000.00	9,000.00	
ADMINISTRACION	Otros impuesto y derechos (Tenencia y seguro)	servicio	2	3,500.00	7,000.00		3,500	3,500										
	Papelería	licite	2	2,500.00	5,000.00				5,000									
	Refacciones, accesorios para equipo de cómputo (Consumibles)	licite	2	2,000.00	4,000.00				2,000					2,000				
	Servicio de Telefonía convencional	servicio	12	1,450.00	17,400.00	1,450	1,450	1,450	1,450	1,450	1,450	1,450	1,450	1,450	1,450	1,450	1,450	
	Servicios de informática competencias laborales	servicio	1	9,600.00	9,600.00					9,600								
	subtotal			43,000.00	1,450.00	4,950.00	4,950.00	8,450.00	11,050.00	1,450.00	1,450.00	1,450.00	1,450.00	3,450.00	1,450.00	1,450.00	1,450.00	
Total					800,000.00	36,575.00	55,575.00	59,125.00	72,125.00	81,725.00	54,625.00	63,625.00	67,750.00	94,250.00	83,250.00	64,250.00	67,125.00	

"Este Programa es público, ajeno a cualquier partido político. Queda prohibido el uso para fines distintos a los establecidos en el Programa." Página 24 de 32

Guión para la Elaboración del Plan Integrado de Trabajo de Programas de Inocuidad 2016

Anexo II – C. Calendarización de las Actividades Técnicas a realizar por el personal técnico

CALENDARIZACIÓN DE LAS ACTIVIDADES TÉCNICAS A REALIZAR POR EL PERSONAL TÉCNICO
 CONCEPTO DE APOYO INOCUIDAD AGROALIMENTARIA, ACUÍCOLA Y PESQUERA DEL 2016
 EN EL ESTADO DE COAHUILA

NOMBRE	CARGO	N° UNIDADES ATENDIDAS	TOTAL DE VISITAS PROGRAMADAS
INOCUIDAD AGRÍCOLA			
ING. ARMANDO GONZALEZ ESTRADA	Coordinador		7
ING. OSCAR MORENO RIOS	Profesional	50	200
BERNARDO IVAN GOMEZ GONZALEZ	Profesional	60	221
POR CONTRATAR	Auxiliar en SRRC	10	109
TOTAL		120	537
INOCUIDAD PECUARIA			
MVZ OSCAR DAVID ARREOLA MEDINA	Coordinador	10	100
MVZ SAUL HUMBERTO CARNEVALLI	Auxiliar Técnico	11	150
TOTAL		21	250

Guión para la Elaboración del Plan Integrado de Trabajo de Programas de Inocuidad 2016

9 INDICADORES DE RESULTADOS SEMESTRALES

Los indicadores de evaluación del Plan Integrado de Trabajo de Programas de Inocuidad deben reflejar el avance en la implementación de los SRRC y de las Buenas Prácticas por unidad atendida por cada semestre, conforme lo siguiente:

1ER SEMESTRE (INICIO 2016)												
Índice de crecimiento (IC)												
Subcomponente		Total de unidades (inicio)	Total de unidades al semestre	Adhesión 0-25% (inicial)	No. de Unidades Adhesión al semestre	Revisar 26-50% (inicial)	No. de Unidades Revisar al semestre	Mantener 51-75% (inicial)	No. de Unidades Mantener al semestre	Defender 76-100% (inicial)	No. de Unidades Reconocidas/Certificadas o en trámite al semestre	Promedio de IC
Inocuidad Agrícola	BUM A											
	SRR C	60	60	39		5		4		12		
Inocuidad Pecuaria	BPC	21	21	21	18	18			0			

2DO SEMESTRE										
Índice de crecimiento (IC)										
Subcomponente	Total de unidades (inicio)	Total de unidades al semestre	Adhesión 0-25%	IC al semestre de Unidades Adhesión	Revisar 26-50%	IC al semestre de Unidades Revisar	Mantener 51-75%	IC al semestre de Unidades Mantener	Defender 76-100%	IC al semestre de Unidades Reconocidas/Certificadas o en trámite
Inocuidad Agrícola										
Inocuidad Pecuaria	21	21	18	18	19	19	19			19

Guión para la Elaboración del Plan Integrado de Trabajo de Programas de Inocuidad 2016

10 CUADRO DE PRESTACIÓN DE SERVICIOS PROFESIONALES

Nombre	Cargo	Costo Unitario	Costo Total	Meses con cargo al Programa de Inocuidad Federal	Meses con cargo a otros Programas
JOSE ARMANDO GONZALEZ ESTRADA	Coordinador	20,000.00	260,000.00	13	
OSCAR MORENO RIOS	Profesional	15,000.00	195,000.00	13	
BERNARDO IVAN GOMEZ GONZALEZ	Profesional	15,000.00	195,000.00	13	
NADIA ORTIZ ROMERO	Secretaria	6,000.00	78,000.00	13	
CESAR HERNANDEZ ORTIZ	Velador CAT	5,000.00	65,000.00	12	
MARCO ANTONIO DIAZ MUÑOZ	Ayudante CAT	5,000.00	65,000.00	8	
NOE DURAN DE LA PEÑA	Gerente	28,750.00	115,000.00	2	11
JAVIER MARTINEZ CHACON	Coordinador Administrativo	20,000.00	80,000.00	2	11
WENDY GARCIA CARRILLO	Auxiliar Administrativo	11,000.00	44,000.00	2	11

Pecuario

Nombre	Cargo	Costo Unitario	Costo Total	Meses con cargo al Programa de Inocuidad Federal	Meses con cargo a otros Programas
OSCAR DAVID ARREOLA MEDINA	Coordinador	17,800.00	178,000.00	10	
IGNACIO UGALDE RIOJAS	Auxiliar administrativo	13,400.00	160,800.00	12	
SAUL HUMBERTO CARNEVALLI	Auxiliar Técnico	11,000.00	132,000.00	12	

Guión para la Elaboración del Plan Integrado de Trabajo de Programas de Inocuidad 2016

11 INVENTARIOS DE BIENES, VEHÍCULOS Y RELACIÓN DE PERSONAL

Anexo III "A" Inventario de Bienes

INVENTARIO DE BIENES CONCEPTO DE APOYO INOCUIDAD AGROALIMENTARIA, ACUÍCOLA Y PESQUERA DEL 2016 EN EL ESTADO DE COAHUILA

Descripción	Cantidad	No. de inventario	Origen del bien FEDERAL/ESTATAL	Adquirido en el ejercicio fiscal (año)	Costo Unitario	N° de Factura	Responsable del Bien	Observaciones
Inocuidad Agrícola								
COPIADORA	1	S/N	FEDERAL	2005	12,765.00	3679	JAVIER MARTINEZ CHACON	
IMPRESORA HP	1	S/N	FEDERAL	2006	5,399.00	A-28626	WENDY CARRILLO GARCIA	Regulares condiciones
ESCRITORIO	1	S/N	FEDERAL	2006	6,095.00	2040	ARMANDO GONZALEZ ESTRADA	
SILLON GERENCIAL	1	S/N	FEDERAL	2006	1,345.00	2040	ARMANDO GONZALEZ ESTRADA	Baja
CAMARA DIGITAL MARCA SONY	1	S/N	FEDERAL	2006	10,152.00	90857	ARMANDO GONZALEZ ESTRADA	
CAMARA DIGITAL CON IMPRESORA	1	S/N	FEDERAL	2006	3,646.00	287608	ARMANDO GONZALEZ ESTRADA	Regulares condiciones
VIDEO PROYECTOR SONY	1	S/N	FEDERAL	2006	16,999.00	E-78315	ARMANDO GONZALEZ ESTRADA	
LAPTOP LENOVO	1	S/N	ESTATAL	2012	6,461.34	28814	ARMANDO GONZALEZ ESTRADA	
LAPTOP LENOVO	1	S/N	ESTATAL	2012	6,461.34	28814	NOE DURAN DE LA PEÑA	
LAPTOP LENOVO	1	S/N	ESTATAL	2012	6,461.34	28806	JAVIER MARTINEZ CHACON	
SILLA GERENCIAL	1	S/N	FEDERAL	2012	1,734.60	CAAC333436	ARMANDO GONZALEZ ESTRADA	
SILLAS	2	S/N	FEDERAL	2012	755.00	CAAC333436	ARMANDO GONZALEZ ESTRADA	
IMPRESORA HP LASSERJET	1	S/N	FEDERAL	2012	1,499.00	2825499	JAVIER MARTINEZ CHACON	
IMPRESORA COLOR BROTHER ETHERN	1	S/N	FEDERAL	2012	2,999.00	2625499	ARMANDO GONZALEZ ESTRADA	
ARCHIVERO	1	S/N	ESTADO	2012	3,132.00	2091	ARMANDO GONZALEZ ESTRADA	
JAULAS REMOLQUE	2	S/N	FEDERAL	2012	48,000.00	00169 Y 00271	ARMANDO GONZALEZ ESTRADA	
BAÑOS PORTATILES Y LAVAMANOS	6	S/N	FED. Y EST.	2013	56,947.00	A 661	ARMANDO GONZALEZ ESTRADA	
TRAILAS PARA BAÑOS PORTATILES	2	S/N	FEDERAL Y ESTATAL	2013	68,440.00	107 Y 108	ARMANDO GONZALEZ ESTRADA	
JAULAS REMOLQUES	8	S/N	FEDERAL	2013	93,000.00 143,840.00	42 Y 43 Y DE LA 102 A LA 106	ARMANDO GONZALEZ ESTRADA	
PRENSAS	2	S/N	FEDERAL	2013	219,360.00	109	OSCAR MORENO RIOS Y JLSV DE ZARAGOZA	
REMOLQUES/PRENSAS	2	S/N	FEDERAL	2013	23,000.00	39 Y 40	ARMANDO GONZALEZ ESTRADA	

"Este Programa es público, ajeno a cualquier partido político. Queda prohibido el uso para fines distintos a los establecidos en el Programa." Página 28 de 32

Guión para la Elaboración del Plan Integrado de Trabajo de Programas de Inocuidad 2016

LAPTOP LENOVO	1	S/N	ESTATAL	2013	6,299.00	5527	OSCAR MORENO RIOS	
JAULAS REMOLQUE	3	S/N	FEDERAL	2014	96,744.00	36, 37 Y 38	ARMANDO GONZALEZ ESTRADA	
PRENSA	1	S/N	FEDERAL	2014	125,048.00	44	ARMANDO GONZALEZ ESTRADA	
BAÑOS PORTATILES	8	S/N	FEDERAL	2014	104,931.00	FEN 1880	ARMANDO GONZALEZ ESTRADA	
REMOLQUES CISTERNA/BAÑOS	4	S/N	FEDERAL	2014	192,003.00	39,40,41 Y 42	ARMANDO GONZALEZ ESTRADA	
Inocuidad Pecuaria								
PROYECTOR DELL 1609WX	1	S/N	FEDERAL	2009	14,962.00	587942	OSCAR DAVID ARREOLA MEDINA	Malas condiciones
LAPTOP, DELL INSPIRON 17202	1	S/N	FEDERAL	2008	25,359.54	185907	SAUL HUMBERTO CARNEVALLI	Regulars condiciones
CAMARA	1	S/N	FEDERAL	2010	3,067.98	85326	OSCAR DAVID ARREOLA MEDINA	
ESCRITORIO	1	S/N	FEDERAL	2010	2,668.00	1334	OSCAR DAVID ARREOLA MEDINA	
ESCRITORIO	1	S/N	FEDERAL	2010	2,668.00	1334	SAUL HUMBERTO CARNEVALLI	
SILLA GERENCIAL	1	S/N	FEDERAL	2010	699.00	196625	SAUL HUMBERTO CARNEVALLI	
SILLA GERENCIAL	1	S/N	FEDERAL	2010	699.00	196625	OSCAR DAVID ARREOLA MEDINA	
IMPRESORA LASER	1	S/N	FEDERAL	2011	3,999.00	21366008	OSCAR DAVID ARREOLA MEDINA	
GEOPOSICIONADOR	2	S/N	FEDERAL	2011	7,455.00	503	SAUL HUMBERTO CARNEVALLI	
LAP TOP	1	S/N	FEDERAL	2013	15,100.01	466304357	OSCAR DAVID ARREOLA MEDINA	
ARCHIVERO (GABINETE)	1	S/N	FEDERAL	2013	2,610.00	10365	OSCAR DAVID ARREOLA MEDINA	

Guión para la Elaboración del Plan Integrado de Trabajo de Programas de Inocuidad 2016

Anexo III "B" Inventario de Vehículos

INVENTARIO DE VEHÍCULOS CONCEPTO DE APOYO INOCUIDAD AGROALIMENTARIA, ACUÍCOLA Y PESQUERA DEL 2016 EN EL ESTADO DE COAHUILA

DESCRIPCIÓN	FECHA DE ADQUISICIÓN	IMPORTE	FACTURA	NOMBRE DE LA ASEGURADORA	No. DE PÓLIZA	FECHA DEL PERIODO ASEGURADO	COSTO DE LA PÓLIZA	CLAVE	RESPONSABLE DEL VEHICULO	OBSERVACIONES (BAJA, SINIESTRO, OTRO)
Inocuidad Agrícola										
1	FORD RANGER 2015	17/12/2015	285,00 0.00	NM 3601	ABA SEGUROS	B835009 641	21-12-15 AL 21-12-16	9,729 .30	ING. ARMANDO GONZALEZ ESTRADA	
2	FORD RANGER 2015	18/11/2014	281,66 2.00	J000002 237	ABA SEGUROS	B835008 761	20-11-15- AL 20-11-16	9,987 .40	ING. OSCAR MORENO RIOS	
3	FORD RANGER 2015	21/05/2015	286,58 3.00	J000002 888	ABA SEGUROS	B835005 414	14-07-15 AL 14-07-16	9,665 .53	POR ASIGNAR	
4	FORD RANGER 2013	20/06/2013	271,75 8.00	NA 288	ABA SEGUROS	B835003 928	22-05-15 AL 22-05-16	9,348 .57	BERNARDO IVAN GOMEZ GONZALEZ	
5	FORD RANGER 2005	06/10/2005	167,30 0.00	46722	ABA SEGUROS	B835005 872	3-08-15 AL 3- 08-16	6,711 .94		BAJA
Inocuidad Pecuaria										
1	CAMIONETA FORD RANGER 2009	28/02/2009	158,65 2	11635	QUALITAS	10100239 27	19-01-15 al 19- 01-16	5,750	OSCAR DAVID ARREOLA MEDINA	REGURALES CONDICIONES

Guión para la Elaboración del Plan Integrado de Trabajo de Programas de Inocuidad 2016

Anexo III "C" Relación de Personal

RELACION DE PERSONAL ADSCRITO AL PROGRAMA DE INOCUIDAD CONCEPTO DE APOYO INOCUIDAD AGROALIMENTARIA, ACUÍCOLA Y PESQUERA DEL 2016 EN EL ESTADO DE COAHUILA

	NOMBRE	PROFESIÓN	PUESTO QUE DESEMPEÑA	RFC	FECHA DE INGRESO	SUELDO MENSUAL BRUTO	MESES DE SALARIO	FECHA DEL RECONOCIMIENTO OTORGADO POR LA DGIAAP
Inocuidad Agrícola								
1	JOSE ARMANDO GONZALEZ ESTRADA	INGENIERO AGRONOMO	COORDINADOR	GOEA 490808L34	16/03/2006	20,000.00	13	
2	OSCAR MORENO RIOS	INGENIERO AGRONOMO	PROFESIONAL	MORO7907109U4	05/07/2013	15,000.00	13	
3	BERNARDO IVAN GOMEZ GONZALEZ	INGENIERO AGRONOMO	PROFESIONAL	GGOB 840128JB9	01/07/2015	15,000.00	13	
4	NADIA ORTIZ ROMERO	SECRETARIA	SECRETARIA	OIRN850405F23	01/04/2014	6,000.00	13	
5	CESAR HERNANDEZ ORTIZ		VELADOR DEL CAT	HEOC890412BL5	16/05/2015	5,000.00	12	
6	MARCO ANTONIO DIAZ MUÑOZ		AYUDANTE DEL CAT	DIMM910426821	11/08/2015	5,000.00	8	
7	NOE DURAN DE LA PEÑA	INGENIERO AGRONOMO	GERENTE	DUPN6403134X7	15/11/1997	28,750.00	2	
8	JAVIER MARTINEZ CHACON	C.P.	COORDINADOR ADMINISTRATIVO	MACF671215E90	25/10/1997	20,000.00	2	
9	WENDY ROSSI CARRILLO GARCIA	C.P.	AUXILIAR ADMINISTRATIVO	CAGW7904153TA	17/03/1999	11,000.00	2	
Inocuidad Pecuaria								
1	OSCAR DAVID ARREOLA MEDINA	M.V.Z.	COORDINADOR DE INOCUIDAD	AEMO 551229PK9	22-2-2016	17,800	10	
2	IGNACIO UGALDE RIOJAS	C.P.	AUXILIAR ADMINISTRATIVO.	UREA801012REA	05/10/2012	11,000	12	
3	SAUL HUMBERTO CARNEVALLI	MVZ	AUXILIAR TECNICO	CAGS890203	05/10/2015	11,000	12	

Guión para la Elaboración del Plan Integrado de Trabajo de Programas de Inocuidad 2016

12 SIGNATARIOS

Derivado de la importancia de implementar medidas que minimicen los Riesgos de Contaminación, el presente Plan Integrado de Trabajo de Programas de Inocuidad 2016, del Componente Inocuidad, del Programa de Sanidad e Inocuidad Agroalimentaria operará con Recursos Federales, incidiendo en el Estado de Coahuila, el cual fue elaborado por los Comités de Sanidad Vegetal y de Protección Pecuaria, revisado y aprobado por la Delegación Estatal de la SAGARPA en Coahuila, autorizado y con Visto Bueno Técnico del SENASICA-DGIAAP como sigue:

Delegación Estatal de la SAGARPA

Vo.Bo. SENASICA/DGIAAP

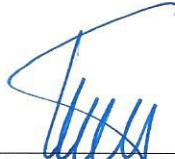

Ing. Mario Eulalio Gutiérrez Talamás
Nombre y firma del
Representante de la Delegación Estatal de la SAGARPA en
Coahuila



MVZ Hugo Frago Sánchez
Director General de Inocuidad Agroalimentaria,
Acuícola y Pesquera

Comité Estatal de Sanidad Vegetal de Coahuila, A.C.



C. Sergio Flores de la Fuente
Presidente

Comité para el Fomento y Protección Pecuaria del Estado
de Coah. A.C.



Lic. Olegario Ramón Lozoya
Presidente